

5 KM de Metz

13 Mars 2004

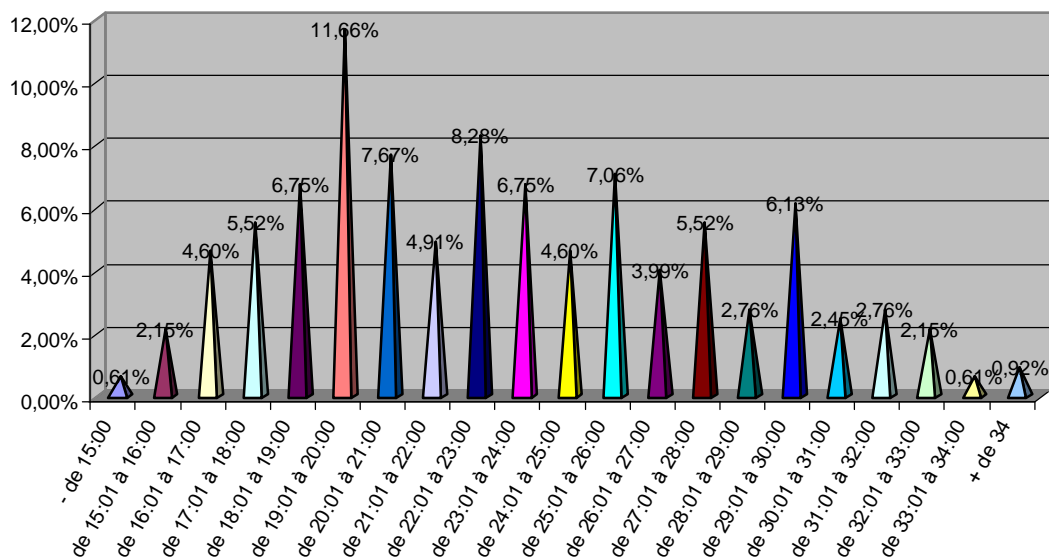
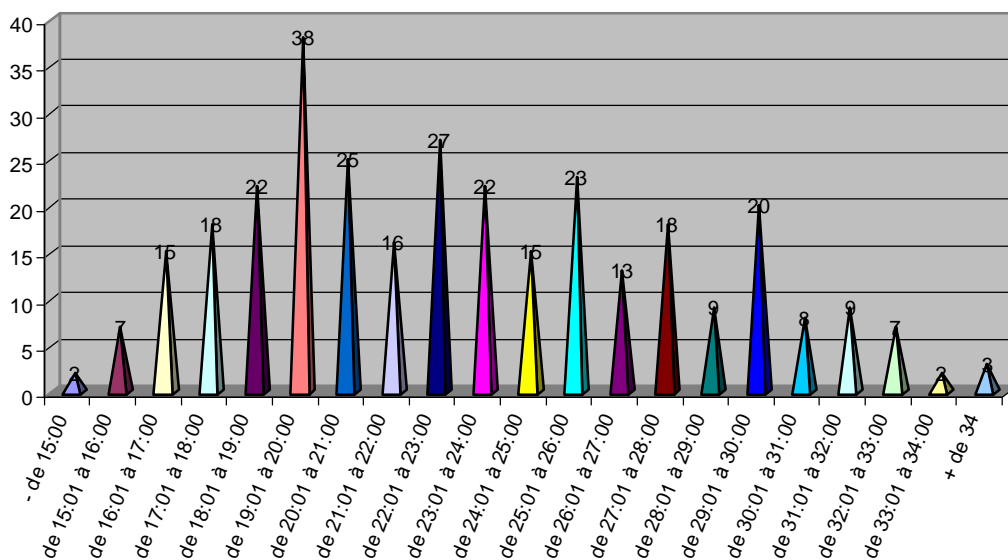

Clt	Dos	Tps	Nom	S	Cat	Clt/Cat	Club	Tps/km	V	Ecart
1	1	13:54	TAHRI BOUABDELLAH	M	SEN	1	ASPTT METZ	2:46,8	21.583	
2	2	14:59	BURRIER GEORGES	M	SEN	2	ASPTT METZ	2:59,8	20.022	01'05
3	3	15:07	CHEDANI MAAMAR	M	SEN	3	ASCM	3:01,4	19.846	01'13
4	4	15:32	MOUKZINE ABDELJALIL	M	SEN	4	ASSA EM	3:06,4	19.313	01'38
5	65	15:33	PERRARD EMMANUEL	M	SEN	5	ASPTT NEUVES MAIS	3:06,6	19.293	01'39
6	76	15:37	BERGAENTZLE BENOIT	M	ESP	1	SMEC METZ	3:07,4	19.210	01'43
7	209	15:40	DARDAR JEAN JACQUES	M	VE1	1	AC ROMBAS	3:08,0	19.149	01'46
8	23	15:42	ZEMMOUR MOHAMMED	M	SEN	6	FENSCH MOSELLE	3:08,4	19.108	01'48
9	66	15:46	SAINT AYES MICKAEL	M	SEN	7	ASPTT NEUVES MAIS	3:09,2	19.027	01'52
10	170	16:00	BAILLY JEAN YVES	M	SEN	8	US JARNY ATHLE	3:12,0	18.750	02'06
11	394	16:05	ROLIN DAMIEN	M	SEN	9	RESDA	3:13,0	18.653	02'11
12	382	16:13	ZOUGGARI DANIEL	M	VE1	2	RAC	3:14,6	18.499	02'19
13	218	16:16	EPLÉ CYRILLE	M	ESP	2	IND	3:15,2	18.443	02'22
14	24	16:19	FRANCK DOMINIQUE	M	VE1	3	FENSCH MOSELLE	3:15,8	18.386	02'25
15	88	16:21	LANGGARTNER MAXIME	M	SEN	10	SMEC METZ	3:16,2	18.349	02'27
16	97	16:28	CREMONE EUGENIO	M	VE1	4	SMEC METZ	3:17,6	18.219	02'34

Clt	Dos	Tps	Nom	S	Cat	Clt/Cat	Club	Tps/km	V	Ecart
17	442	16:30	MATHIEU ERIC	M	SEN	11	ROSRBRUCK	3:18,0	18.182	02'36
18	303	16:31	DUVAL JIMMY	M	SEN	12	ASPTT METZ	3:18,2	18.163	02'37
19	177	16:32	KLEIN PIERRE	M	VE2	1	ESTY	3:18,4	18.145	02'38
20	319	16:43	CARRE PHILIPPE	M	SEN	13	ROMBAS AC	3:20,6	17.946	02'49
21	13	16:44	STIATE DENIS	M	VE1	5	ASPTT CHALON CHAM	3:20,8	17.928	02'50
22	87	16:50	KRIEGER BERTRAND	M	SEN	14	SMEC METZ	3:22,0	17.822	02'56
23	80	16:51	TAHRI KARIM	M	ESP	3	SMEC METZ	3:22,2	17.804	02'57
24	264	16:52	GILLET PATRICK	M	VE2	2	ACO BLENOD	3:22,4	17.787	02'58
25	407	16:58	TAVERA CHRISTIAN	M	SEN	15	NITTING	3:23,6	17.682	03'04
26	327	17:03	LEHAIR PIERRE	M	VE1	6	TRI	3:24,6	17.595	03'09
27	123	17:05	LUHMANN CHRISTOPHE	M	SEN	16	CAN SARREGUEMINES	3:25,0	17.561	03'11
28	406	17:07	VOIGNIER SYLVAIN	M	SEN	17	METZ TRIATHLON	3:25,4	17.527	03'13
29	342	17:08	MARCHANDE HERVE	M	SEN	18	AC ROMBAS	3:25,6	17.510	03'14
30	357	17:13	LIEVIN OLIVIER	M	SEN	19	AC ROMBAS	3:26,6	17.425	03'19
31	208	17:14	KAUFFMANN MICHEL	M	SEN	20	IND	3:26,8	17.408	03'20
32	36	17:15	ZURETTI FREDERIC	M	ESP	4	ASCM	3:27,0	17.391	03'21
33	388	17:27	STAUDT JACQUES	M	SEN	21	US FORBACH	3:29,4	17.192	03'33
34	169	17:28	HUHARDEAUX HENRI	M	SEN	22	IND	3:29,6	17.176	03'34
35	71	17:37	VODOPIVEC MICKAEL	M	CAD	1	SMEC METZ	3:31,4	17.029	03'43
36	384	17:39	KASPERCZAK MICHEL	M	VE1	7	HEMOCOURT	3:31,8	16.997	03'45
37	289	17:40	PAGNARD JOEL	M	VE1	8	US JARNY	3:32,0	16.981	03'46
38	453	17:47	ZIMMERMANN MICHEL	M	VE1	9	ELVANGE	3:33,4	16.870	03'53
39	304	17:51	VASSEUR JEROME	M	SEN	23	ASPTT METZ	3:34,2	16.807	03'57
40	83	17:52	DUBOSQ RAPHAEL	M	SEN	24	SMEC METZ	3:34,4	16.791	03'58
41	21	17:55	PEZZOLA FRANCOIS	M	CAD	2	FENSCH MOSELLE	3:35,0	16.744	04'01
42	73	17:57	BENAISSA KADER	M	CAD	3	SMEC METZ	3:35,4	16.713	04'03
43	20	17:59	MOULAI KEVIN	M	MIN	1	ASC METZ	3:35,8	16.682	04'05
44	255	18:00	BRULE LAURENT	M	SEN	25	IND	3:36,0	16.667	04'06
45	86	18:01	MESSAOUDENE HACENE	M	SEN	26	IND	3:36,2	16.651	04'07
46	29	18:05	PITTET JEREMIE	M	JUN	1	IND	3:37,0	16.590	04'11
47	128	18:05	ROBERT EMERIC	M	JUN	2	ASC METZ	3:37,0	16.589	04'11
48	79	18:07	VAXELAIRE BENJAMIN	M	ESP	5	SMEC METZ	3:37,4	16.559	04'13
49	329	18:08	BAUDIN ALEXIS	M	SEN	27	METZ TRIATHLON	3:37,6	16.544	04'14
50	82	18:10	DIDIERLAURENT ERIC	M	SEN	28	SMEC METZ	3:38,0	16.514	04'16
51	223	18:11	BOLLE NICOLAS BETINA	F	SEF	1	ASCM	3:38,2	16.499	04'17
52	164	18:17	ARCELLON PHILIPPE	M	VE1	10	SPORTS LOIS METZ	3:39,4	16.408	04'23
53	399	18:17	BRISTIEL CHRISTOPHE	M	SEN	29	LELLING	3:39,4	16.408	04'23
54	339	18:19	PIERRE ARNAUD	M	SEN	30	METZ TRIATHLON	3:39,8	16.379	04'25
55	294	18:26	DRAPP SYLVIE	F	VF1	1	ASSA	3:41,2	16.275	04'32
56	152	18:27	GLOCK SEBASTIEN	M	SEN	31	IND	3:41,4	16.260	04'33
57	183	18:29	BARRON JEAN MARC	M	VE1	11	CAN SARREGUEMINES	3:41,8	16.231	04'35
58	12	18:36	CARRERE CHRISTOPHE	M	VE1	12	IND	3:43,2	16.129	04'42
59	323	18:38	NAGUIN JEAN YVES	M	SEN	32	ESTY	3:43,6	16.100	04'44
60	358	18:43	CHIGUINE CHRISTOPHE	M	SEN	33	US FORBACH	3:44,6	16.028	04'49
61	398	18:44	HENRY LAURENT	M	ESP	6	AS CHEMINOTS METZ	3:44,8	16.014	04'50
62	155	18:46	HEYMES CHRISTIAN	M	VE1	13	IND	3:45,2	15.986	04'52
63	89	18:52	LORELLI SALVATORE	M	SEN	34	SMEC METZ	3:46,4	15.901	04'58
64	389	18:56	LEVACHER ARNAUD	M	SEN	35	COS VILLERS	3:47,2	15.845	05'02
65	31	18:57	PITTET JORDANNE	M	JUN	3	IND	3:47,4	15.831	05'03
66	351	18:59	DUMON AYMERIC	M	CAD	4	AC ROMBAS	3:47,8	15.803	05'05
67	98	19:01	EPISCOPO JOSEPH	M	VE1	14	SMEC METZ	3:48,2	15.776	05'07
68	395	19:02	FORGET LAURENT	M	SEN	36	SMEC	3:48,4	15.762	05'08
69	168	19:03	SY MAMADOU	M	SEN	37	IND	3:48,6	15.748	05'09
70	180	19:03	MARTINACHE FABRICE	M	SEN	38	IND	3:48,6	15.747	05'09

Clt	Dos	Tps	Nom	S	Cat	Clt/Cat	Club	Tps/km	V	Ecart
71	182	19:05	LANG FRANCOIS	M	VE2	3	CAN SARREGUEMINES	3:49,0	15.721	05'11
72	35	19:05	PAULY JULIEN	M	ESP	7	RAC	3:49,0	15.720	05'11
73	181	19:06	LANG NICOLAS	M	MIN	2	CAN SARREGUEMINES	3:49,2	15.707	05'12
74	211	19:12	PLAS GUILLAUME	M	MIN	3	AC ROMBAS	3:50,4	15.625	05'18
75	271	19:13	LACASSIN NICOLAS	M	CAD	5	SMEC	3:50,6	15.611	05'19
76	100	19:17	NITSCKE ANDRE	M	VE1	15	SMEC METZ	3:51,4	15.557	05'23
77	320	19:18	WEBER THIERRY	M	SEN	39	METZ TRI	3:51,6	15.544	05'24
78	26	19:19	MAGUIN YORICK	M	JUN	4	IND	3:51,8	15.531	05'25
79	293	19:22	COMAZETTO JEAN CHARLES	M	VE2	4	ROMBAS AC	3:52,4	15.491	05'28
80	113	19:23	BERKO ALAIN	M	VE1	16	IND	3:52,6	15.477	05'29
81	438	19:23	BOUSCHBACHER LOIC	M	CAD	6	CO INSMING	3:52,6	15.477	05'29
82	410	19:26	DOSSARD No 410	M		1	IND	3:53,2	15.437	05'32
83	48	19:27	LEONARD JULIE	F	ESF	1	ASSA	3:53,4	15.424	05'33
84	217	19:28	COURTOIS SEBASTIEN	M	SEN	40	ASCM	3:53,6	15.411	05'34
85	68	19:29	CORBARA MAXIME	M	CAD	7	SMEC METZ	3:53,8	15.398	05'35
86	172	19:30	LEROY HUGO	M	JUN	5	IND	3:54,0	15.385	05'36
87	39	19:30	TEDESCO SERGE	M	VE1	17	CA MALLING	3:54,0	15.384	05'36
88	22	19:31	HOBE RAYMOND	M	VE1	18	FENSCH MOSELLE	3:54,2	15.371	05'37
89	187	19:33	CAURLA DIDIER	M	VE1	19	IND	3:54,6	15.345	05'39
90	59	19:33	HAINÉ FABRICE	M	SEN	41	IND	3:54,6	15.345	05'39
91	292	19:35	JEANNIN PHILIPPE	M	VE1	20	IND	3:55,0	15.319	05'41
92	108	19:36	GAY STEPHANIE	F	SEF	2	SMEC METZ	3:55,2	15.306	05'42
93	30	19:38	PITTET JULIEN	M	JUN	6	IND	3:55,6	15.280	05'44
94	233	19:39	SIMON CHRISTELE	F	SEF	3	ASPTT NANCY	3:55,8	15.267	05'45
95	34	19:40	STEFEN JEAN LUC	M	VE2	5	PASS RUNNING	3:56,0	15.254	05'46
96	143	19:42	PIERROT ARNAUD	M	SEN	42	IND	3:56,4	15.228	05'48
97	15	19:43	MINARY ARNAUD	M	SEN	43	IND	3:56,6	15.216	05'49
98	69	19:50	GOUAGOUA SOFIAN	M	CAD	8	2-EUROVIA FR MAIX	3:58,0	15.126	05'56
99	272	19:51	HUBERTY NICOLAS	M	JUN	7	SMEC	3:58,2	15.113	05'57
100	352	19:53	MOULAI JONATHAN	M	JUN	8	IND	3:58,6	15.088	05'59
101	328	19:54	GATEAUX FREDERIC	M	SEN	44	AC ROMBAS	3:58,8	15.075	06'00
102	115	19:55	DUMOND YANN	M	SEN	45	IND	3:59,0	15.063	06'01
103	32	19:56	NOWACKI CHRISTOPHER	M	SEN	46	IND	3:59,2	15.050	06'02
104	408	19:58	VILLEVAL LAURENT	M	SEN	47	NANCY	3:59,6	15.025	06'04
105	25	20:00	SCHEINS PATRICK	M	VE2	6	FENSCH MOSELLE	4:00,0	15.000	06'06
106	202	20:03	ARGOTT HERVE	M	SEN	48	IND	4:00,6	14.963	06'09
107	142	20:03	BROCHARD VERONIQUE	F	SEF	4	CA MALLING	4:00,6	14.962	06'09
108	133	20:03	LAPORTE LIONEL	M	SEN	49	CA MALLING	4:00,6	14.961	06'09
109	149	20:04	RISSE LUCIEN	M	VE2	7	IND	4:00,8	14.950	06'10
110	185	20:08	BECKER JEAN MARC	M	VE1	21	IND	4:01,6	14.901	06'14
111	343	20:09	DOSSARD No 343	M		2	IND	4:01,8	14.888	06'15
112	440	20:11	BIERCEIN STPEHAN	M	SEN	50	ASPTT METZ	4:02,2	14.864	06'17
113	163	20:13	BLAEVOET LAURENT	M	SEN	51	IND	4:02,6	14.839	06'19
114	318	20:14	COTTRELLE DOMINIQUE	M	VE1	22	.	4:02,8	14.827	06'20
115	228	20:25	PLAS MARIE FRANCE	F	VF1	2	AC ROMBAS	4:05,0	14.694	06'31
116	448	20:30	MASSIGNAN REMI	M	SEN	52	NANCY	4:06,0	14.634	06'36
117	353	20:31	PIERRAT JOHN	M	SEN	53	FMAC	4:06,2	14.622	06'37
118	307	20:31	COIGNARD CORINNE	F	VF1	3	ES HAGONDANGE	4:06,2	14.622	06'37
119	308	20:32	COIGNARD RICHARD	M	VE1	23	ES HAGONDANGE	4:06,4	14.610	06'38
120	130	20:34	KIEFFER FABIEN	M	SEN	54	ASCM	4:06,8	14.587	06'40
121	386	20:35	BERNARD FREDERIC	M	SEN	55	METZ	4:07,0	14.575	06'41
122	345	20:40	HECKEL BRAHIM	M	MIN	4	ABACANA	4:08,0	14.516	06'46
123	150	20:44	NAPOLI BRUNO	M	MIN	5	IND	4:08,8	14.469	06'50
124	166	20:45	BRUNETTE PIERRE	M	JUN	9	ASPTT METZ	4:09,0	14.458	06'51

Clt	Dos	Tps	Nom	S	Cat	Clt/Cat	Club	Tps/km	V	Ecart
125	215	20:48	LANDRU LOUIS	M	VE2	8	UA LE KONACKER	4:09,6	14.423	06'54
126	174	20:50	MELUT DIDIER	M	VE1	24	IND	4:10,0	14.400	06'56
127	132	20:52	RIVERA MICHEL	M	VE1	25	PTT METZ	4:10,4	14.377	06'58
128	188	20:57	BARTRINGER JOEL	M	VE1	26	IND	4:11,4	14.320	07'03
129	101	20:57	CLERC AURELIE	F	CAF	1	SMEC METZ	4:11,4	14.319	07'03
130	95	20:58	BEREND CHRISTIAN	M	VE1	27	SMEC METZ	4:11,6	14.308	07'04
131	311	21:05	SIMON GILLES	M	SEN	56	PAGNY FOOTING	4:13,0	14.229	07'11
132	334	21:06	GODSCHAUX THOMAS	M	JUN	10	IND	4:13,2	14.218	07'12
133	184	21:07	LASSAGNE CHRISTOPHE	M	SEN	57	IND	4:13,4	14.207	07'13
134	321	21:08	KIFFER FRANCOIS	M	VE2	9	IND	4:13,6	14.196	07'14
135	392	21:08	TISSNAOUI BRAHIM	M	VE2	10	FORBACH	4:13,6	14.195	07'14
136	356	21:08	BRASSEUR REMY	M	CAD	9	.	4:13,6	14.195	07'14
137	64	21:08	SZLAPA YVETTE	F	VF2	1	ASPTT NEUVES MAIS	4:13,6	14.195	07'14
138	295	21:08	COUROUVE VINCENT	M	SEN	58	ORLEANAIS TRIATHL	4:13,6	14.195	07'14
139	74	21:08	POLLIN MARYAN	M	CAD	10	SMEC METZ	4:13,6	14.195	07'14
140	167	21:08	KESSLER PATRICK	M	SEN	59	IND	4:13,6	14.194	07'14
141	316	21:11	SEBBEN CHRISTIAN	M	SEN	60	.	4:14,2	14.162	07'17
142	112	21:38	CATONI THIBAUD	M	ESP	8	IND	4:19,6	13.867	07'44
143	222	21:41	COURTOIS CLAUDINE	F	VF1	4	ASCM	4:20,2	13.836	07'47
144	439	21:41	WEIDEMANN MICHEL	M	VE2	11	CA MALLING	4:20,2	13.835	07'47
145	107	21:42	BANDEL VIRGINIE	F	SEF	5	SMEC METZ	4:20,4	13.825	07'48
146	324	21:57	RENAUDIN ERIC	M	SEN	61	TRIATHLON	4:23,4	13.667	08'03
147	58	22:00	MARONNE HENRI	M	VE1	28	IND	4:24,0	13.636	08'06
148	196	22:01	AUDOIRE GUY	M	VE1	29	IND	4:24,2	13.626	08'07
149	139	22:01	GEIMER DEBORAH	F	SEF	6	FENSCH MOSELLE	4:24,2	13.626	08'07
150	118	22:04	GRUNHERTZ OLIVIER	M	CAD	11	IND	4:24,8	13.595	08'10
151	57	22:04	PIERRON GILLES	M	SEN	62	IND	4:24,8	13.595	08'10
152	28	22:06	FIICHER OLIVIER	M	MIN	6	IND	4:25,2	13.575	08'12
153	175	22:08	LEGENDRE ALAIN	M	VE2	12	IND	4:25,6	13.554	08'14
154	19	22:09	GRANZOTTO JACQUES	M	VE1	30	IND	4:25,8	13.544	08'15
155	405	22:10	KIFFER MARIE THERESE	F	SEF	7	CAM	4:26,0	13.534	08'16
156	122	22:17	GASPARD MICHEL	M	VE1	31	IND	4:27,4	13.463	08'23
157	106	22:19	DEVOT MELANIE	F	JUF	1	SMEC METZ	4:27,8	13.443	08'25
158	393	22:20	ACS JEAN LUC	M	VE1	32	POMPIERS HAYANGE	4:28,0	13.433	08'26
159	336	22:21	GOMEZ GUILLAUME	M	JUN	11	IND	4:28,2	13.423	08'27
160	341	22:27	AUBERT VALERIE	F	SEF	8	ASCM	4:29,4	13.363	08'33
161	220	22:30	ZANONE JEAN PIERRE	M	VE2	13	IND	4:30,0	13.333	08'36
162	72	22:34	MAIGROT SIMON	M	CAD	12	SMEC METZ	4:30,8	13.294	08'40
163	109	22:37	MSSASSI SAMIRA	F	SEF	9	SMEC METZ	4:31,4	13.265	08'43
164	390	22:38	MICLOT S.	F	SEF	10	COS VILLERS	4:31,6	13.255	08'44
165	259	22:40	NORA COLLARD ALINE	F	VF1	5	AS POLICE METZ	4:32,0	13.235	08'46
166	213	22:45	BLOSZICK RICHARD	M	VE1	33	IND	4:33,0	13.187	08'51
167	200	22:46	BORR ROLAND	M	VE3	1	AC BOULAY	4:33,2	13.177	08'52
168	387	22:46	BOUSCHBACHER DOMINIQUE	M	SEN	63	VIBERSVILLER	4:33,2	13.177	08'52
169	401	22:47	ENTRAYGLE VALERIE ANNE	F	MIF	1	ASC METZ	4:33,4	13.168	08'53
170	383	22:48	BEIDA NADIA	F	SEF	11	ASC METZ	4:33,6	13.158	08'54
171	156	22:48	CLEMENT CATHIE	F	VF1	6	IND	4:33,6	13.157	08'54
172	50	22:48	ROCH CHRISTIANA	F	MIF	2	IND	4:33,6	13.157	08'54
173	102	22:48	LAHEURTE AMELIE	F	CAF	2	SMEC METZ	4:33,6	13.157	08'54
174	44	22:51	FRANCK LAETITIA	F	ESF	2	FENSCH MOSELLE	4:34,2	13.129	08'57
175	178	23:13	JAMAIN SERGE	M	VE1	34	PASS RUNNING	4:38,6	12.922	09'19
176	179	23:14	CHASSIGNET JEAN MATHIAS	M	VE2	14	IND	4:38,8	12.912	09'20
177	151	23:16	SCHILTZ JEAN PIERRE	M	VE1	35	IND	4:39,2	12.894	09'22
178	224	23:17	BRISTIEL AMANDINE	F	ESF	3	ASCM	4:39,4	12.885	09'23

Clt	Dos	Tps	Nom	S	Cat	Clt/Cat	Club	Tps/km	V	Ecart
179	159	23:18	LIEVIN CHAPUIS CORINNE	F	SEF	12	AC ROMBAS	4:39,6	12.876	09'24
180	63	23:24	MARGUET SANDRINE	F	SEF	13	ASPTT NEUVES MAIS	4:40,8	12.821	09'30
181	186	23:35	SCHILLINGER OLIVIER	M	SEN	64	IND	4:43,0	12.721	09'41
182	125	23:36	KURZ ROBERT	M	VE1	36	IND	4:43,2	12.712	09'42
183	157	23:37	HEYMES CHANTAL	F	SEF	14	IND	4:43,4	12.703	09'43
184	288	23:38	HUBERT LUC	M	MIN	7	IND	4:43,6	12.694	09'44
185	317	23:40	ESPIANO JEAN LOUIS	M	VE1	37	IND	4:44,0	12.676	09'46
186	33	23:41	MINGARELLI CYRILL	M	SEN	65	IND	4:44,2	12.667	09'47
187	55	23:44	SEHEDIC BRUNO	M	SEN	66	IND	4:44,8	12.640	09'50
188	312	23:47	THIOLIERE BABETTE	F	SEF	15	.	4:45,4	12.614	09'53
189	154	23:49	MERCARDIER DOMINIQUE	F	VF1	7	IND	4:45,8	12.596	09'55
190	396	23:49	RUNDSTADLER THOMAS	M	JUN	12	FOUG	4:45,8	12.596	09'55
191	282	23:49	CHORIER PICHON PHILIPPE	M	VE1	38	IND	4:45,8	12.596	09'55
192	277	23:49	SELNA FREDERIC	M	SEN	67	IND	4:45,8	12.596	09'55
193	283	23:49	BLANKE JACQUES	M	VE1	39	FFJDA	4:45,8	12.596	09'55
194	278	23:49	PAUPHILET ALAIN	M	VE2	15	IND	4:45,8	12.596	09'55
195	274	23:49	CARION MARC	M	VE2	16	IND	4:45,8	12.596	09'55
196	286	23:53	LASSAUGE CHRISTOPHE	M	VE1	40	IND	4:46,6	12.561	09'59
197	120	24:09	WEBER BENJAMIN	M	MIN	8	IND	4:49,8	12.422	10'15
198	127	24:11	HIBST JACQUES	M	VE3	2	IND	4:50,2	12.405	10'17
199	275	24:16	MAGNE NICOLAS	M	SEN	68	IND	4:51,2	12.363	10'22
200	256	24:17	CAYE CATHERINE	F	SEF	16	IND	4:51,4	12.354	10'23
201	402	24:18	MONNIN ISABELLE	F	VF1	8	CA MALLING	4:51,6	12.346	10'24
202	265	24:26	GIRARD PHILIPPE	M	VE1	41	IND	4:53,2	12.278	10'32
203	147	24:27	DE BIAJIO FABRICE	M	VE1	42	IND	4:53,4	12.270	10'33
204	114	24:34	FULLENWARTH PHILIPPE	M	VE1	43	IND	4:54,8	12.212	10'40
205	131	24:47	DEROSSI JACQUES	M	VE2	17	UFOLEP	4:57,4	12.105	10'53
206	279	24:48	SENEUZE PASCAL	M	SEN	69	IND	4:57,6	12.097	10'54
207	52	24:51	MUNCH ANGELIQUE	F	SEF	17	IND	4:58,2	12.072	10'57
208	330	24:52	BENCHEIKTT PAMELA	F	ESF	4	IND	4:58,4	12.064	10'58
209	195	24:57	WETZLER ALBERT	M	VE2	18	ASPTT METZ	4:59,4	12.024	11'03
210	124	24:58	ZIMMER PHILIPPE	M	SEN	70	CAN SARREGUEMINES	4:59,6	12.016	11'04
211	141	24:59	LUHMANN MARYSE	F	SEF	18	CAN SARREGUEMINES	4:59,8	12.008	11'05
212	344	25:00	COSTE ANTHONY	M	CAD	13	AZERAILLES	5:00,0	12.000	11'06
213	306	25:01	HUCK EMELYNE	F	SEF	19	.	5:00,2	11.992	11'07
214	325	25:04	PREIS CLARISSE	F	ESF	5	ASPTT METZ	5:00,8	11.968	11'10
215	201	25:09	BEDIN JIMMY	M	SEN	71	IND	5:01,8	11.928	11'15
216	333	25:09	FRANC CHRISTINE	F	VF1	9	ASPTT METZ	5:01,8	11.928	11'15
217	14	25:09	KLEIN SERGE	M	VE1	44	IND	5:01,8	11.928	11'15
218	225	25:09	BITTON ELISABETH	F	VF1	10	IND	5:01,8	11.928	11'15
219	210	25:12	BONDU BRUNO	M	VE1	45	SMEC	5:02,4	11.905	11'18
220	38	25:26	CHOUGUI GHRISTINE	F	SEF	20	IND	5:05,2	11.796	11'32
221	67	25:27	AMASIO VERONIQUE	F	VF1	11	ASEC NANCY BLENOD	5:05,4	11.788	11'33
222	313	25:29	THIEBAUT VALERIANNE	F	SEF	21	.	5:05,8	11.772	11'35
223	322	25:30	KIFFER JOELLE	F	VF2	2	IND	5:06,0	11.765	11'36
224	214	25:31	HANDLER FRANCK	M	VE1	46	IND	5:06,2	11.757	11'37
225	198	25:32	DUVAL JEAN JACQUES	M	VE1	47	IND	5:06,4	11.749	11'38
226	43	25:37	ZAUG VERONIQUE	F	VF1	12	IND	5:07,4	11.711	11'43
227	18	25:42	LINDEN NICOLAS	M	MIN	9	IND	5:08,4	11.673	11'48
228	285	25:47	DUBOIS GUY	M	VE2	19	IND	5:09,4	11.635	11'53
229	287	25:48	ZORN NORBERT	M	VE1	48	IND	5:09,6	11.628	11'54
230	276	25:48	DURU JEROME	M	SEN	72	IND	5:09,6	11.628	11'54
231	146	25:49	MATWIJW AUDE	F	CAF	3	IND	5:09,8	11.620	11'55
232	140	25:52	WEBER MARIE PAULE	F	VF1	13	IND	5:10,4	11.598	11'58

Clt	Dos	Tps	Nom	S	Cat	Clt/Cat	Club	Tps/km	V	Ecart
233	42	25:53	FRANCE EVELYNE	F	VF1	14	IND	5:10,6	11.590	11'59
234	326	25:58	WALTER SABINE	F	VF1	15	ASCM	5:11,6	11.553	12'04
235	144	25:59	DE BIAJIO BRIGITTE	F	SEF	22	IND	5:11,8	11.546	12'05
236	205	26:00	ODER LUDOVIC	M	SEN	73	IND	5:12,0	11.538	12'06
237	197	26:04	MALLINGER PASCAL	M	VE1	49	IND	5:12,8	11.509	12'10
238	314	26:12	ROHRBACHER BERNARD	M	VE2	20	.	5:14,4	11.450	12'18
239	126	26:13	WEBER ROBERT	M	VE4	1	IND	5:14,6	11.443	12'19
240	230	26:15	FOX AGNES	F	VF1	16	IND	5:15,0	11.429	12'21
241	17	26:26	RODIER GEROME	M	MIN	10	IND	5:17,2	11.349	12'32
242	194	26:28	MALLINGER CATHY	F	SEF	23	IND	5:17,6	11.335	12'34
243	346	26:29	KONRAD CHRISTOPHER	M	JUN	13	SNCF	5:17,8	11.328	12'35
244	47	26:45	THOMAS FREDERIQUE	F	SEF	24	IND	5:21,0	11.215	12'51
245	226	26:47	KLEMAN VALERIE	F	SEF	25	IND	5:21,4	11.201	12'53
246	444	26:50	GENTILI GINO	M	VE4	2	VILLERUPT	5:22,0	11.180	12'56
247	40	26:50	RODIER LAURENCE	F	SEF	26	IND	5:22,0	11.180	12'56
248	148	26:50	RISSE NICOLAS	M	JUN	14	IND	5:22,0	11.180	12'56
249	160	26:51	DA ENCARNARO CAROLE	F	VF1	17	IND	5:22,2	11.173	12'57
250	400	27:04	PEREZ JULIO	M	SEN	74	AS CHEMINOTS	5:24,8	11.084	13'10
251	16	27:07	RODIER AURELIEN	M	MIN	11	IND	5:25,4	11.063	13'13
252	340	27:13	LANG MURIEL	F	SEF	27	.	5:26,6	11.023	13'19
253	121	27:15	BOUVIER MARC	M	VE3	3	IND	5:27,0	11.009	13'21
254	129	27:16	LAMATHE JACKY	M	VE3	4	IND	5:27,2	11.002	13'22
255	232	27:24	LANDRU CELINA	F	ESF	6	IND	5:28,8	10.949	13'30
256	189	27:25	SIMONCELLO MARC	M	VE1	50	IND	5:29,0	10.942	13'31
257	441	27:30	VIGNERON DAMIEN	M	SEN	75	NANCY	5:30,0	10.909	13'36
258	199	27:32	GABRIELLE NICOLE	F	VF2	3	IND	5:30,4	10.896	13'38
259	161	27:36	BARBIER ANNIE	F	VF1	18	IND	5:31,2	10.870	13'42
260	153	27:42	WILLKOM NANCY	F	SEF	28	IND	5:32,4	10.830	13'48
261	452	27:43	ISIDORI NICOLAS	M	JUN	15	TENNIS DE TABLE	5:32,6	10.824	13'49
262	447	27:49	SZYMCZAK STANISLAS	M	VE4	3	VOLSTROFF	5:33,8	10.785	13'55
263	270	27:51	PETTE ALAIN	M	VE2	21	AS POLICE METZ	5:34,2	10.772	13'57
264	261	27:52	DROUIN VALERIE	F	SEF	29	IND	5:34,4	10.766	13'58
265	280	27:53	DEVERGNIES FRANCOIS	M	SEN	76	IND	5:34,6	10.759	13'59
266	297	27:59	RUPPEL LAURENT	M	MIN	12	IND	5:35,8	10.721	14'05
267	227	28:00	DARGACZ VERONIQUE	F	SEF	30	CAN SARREGUEMINES	5:36,0	10.714	14'06
268	309	28:15	WISSEMBERG MURIELE	F	SEF	31	BOULAY	5:39,0	10.619	14'21
269	281	28:19	PERNO DAVID	M	SEN	77	IND	5:39,8	10.594	14'25
270	250	28:20	MURER BERNARD	M	VE1	51	SMEC ASO TALANGE	5:40,0	10.588	14'26
271	409	28:24	SEYWERT JACQUELINE	F	VF2	4	ASC METZ	5:40,8	10.563	14'30
272	269	28:31	YANICK LUDOVIC	M	MIN	13	IND	5:42,2	10.520	14'37
273	266	28:32	GOTTON MICKAEL	M	MIN	14	IND	5:42,4	10.514	14'38
274	190	28:33	MULLER	M	VE1	52	IND	5:42,6	10.508	14'39
275	229	28:47	HANDLER CAROLINE	F	VF1	19	IND	5:45,4	10.423	14'53
276	231	28:55	NICOLAS CATHERINE	F	SEF	32	IND	5:47,0	10.375	15'01
277	136	29:02	DAMM M AUDREE	F	VF1	20	IND	5:48,4	10.333	15'08
278	446	29:05	SPIELMANN FRANCOIS	M	VE2	22	US DOUANES	5:49,0	10.315	15'11
279	46	29:05	FISCHER ANNETTE	F	VF2	5	IND	5:49,0	10.315	15'11
280	347	29:05	DEMMELE MARIE	F	CAF	4	METZ ESCRIME	5:49,0	10.315	15'11
281	263	29:05	DABE MELANIE	F	SEF	33	IND	5:49,0	10.315	15'11
282	27	29:05	PIERSON CLAUDE	M	VE3	5	IND	5:49,0	10.315	15'11
283	49	29:05	MARION JOELLE	F	VF1	21	IND	5:49,0	10.315	15'11
284	296	29:05	MICHALOWSKI MICKAEL	M	MIN	15	IND	5:49,0	10.315	15'11
285	299	29:05	FRANK M.LYNE	F	SEF	34	HETTANGE GDE	5:49,0	10.315	15'11
286	335	29:05	CHARF ANTOINE	M	SEN	78	IND	5:49,0	10.315	15'11

Clt	Dos	Tps	Nom	S	Cat	Clt/Cat	Club	Tps/km	V	Ecart
287	219	29:10	QUENETTE MICHEL	M	VE2	23	IND	5:50,0	10.286	15'16
288	53	29:23	BARAUD ETIENNE	M	JUN	16	ASPTT VERDUN	5:52,6	10.210	15'29
289	305	29:24	MORLOT LAETITIA	F	SEF	35	IND	5:52,8	10.204	15'30
290	234	29:29	SATY NICOLE	F	VF1	22	IND	5:53,8	10.175	15'35
291	221	29:30	HAAG PASCAL	M	SEN	79	IND	5:54,0	10.169	15'36
292	302	29:41	DESCOMBES MARIE JOSE	F	VF2	6	ASPTT METZ	5:56,2	10.107	15'47
293	235	29:43	MUNIGLIA AUDE	F	SEF	36	METZ	5:56,6	10.095	15'49
294	284	29:48	WEIDENMANN MANFRED	M	VE2	24	IND	5:57,6	10.067	15'54
295	37	29:54	LINDEN MICHELLE	F	VF1	23	IND	5:58,8	10.033	16'00
296	192	30:00	DRIANT PAOLA	F	VF1	24	IND	6:00,0	10.000	16'06
297	332	30:12	HETHENER CORALIE	F	MIF	3	IND	6:02,4	9.934	16'18
298	331	30:14	HETHENER JEAN PHILIPPE	M	VE1	53	IND	6:02,8	9.923	16'20
299	158	30:21	ZIEGELMEYER SIMONE	M	VE2	25	ASPTT METZ	6:04,2	9.885	16'27
300	437	30:26	BAROTH FRANCINE	F	VF1	25	FMAC	6:05,2	9.858	16'32
301	54	30:30	N GUYEN N GOC TAN	M	SEN	80	IND	6:06,0	9.836	16'36
302	116	30:30	DORIN FLORIAN	M	CAD	14	IND	6:06,0	9.836	16'36
303	119	30:30	CRUCIANI STEPHANE	M	CAD	15	IND	6:06,0	9.836	16'36
304	117	30:43	SCHARF GAEL	M	CAD	16	IND	6:08,6	9.767	16'49
305	445	31:14	HECTOR ROLAND	M	VE1	54	SMEC	6:14,8	9.605	17'20
306	397	31:17	PAULIN MICHEL	M	VE3	6	CAN	6:15,4	9.590	17'23
307	41	31:23	BECKRICH CLAIRE	F	SEF	37	IND	6:16,6	9.559	17'29
308	348	31:30	DEMMERLE PIERRE	M	VE1	55	METZ	6:18,0	9.524	17'36
309	349	31:31	WUSEK ROBERT	M	VE1	56	CREUTZWALD	6:18,2	9.519	17'37
310	337	31:41	LECLAIRE VIRGINIE	F	SEF	38	IND	6:20,2	9.469	17'47
311	1071	31:45	DOSSARD No 1071	M		3	IND	6:21,0	9.449	17'51
312	354	31:48	BROCHARD NATHALIE	F	SEF	39	.	6:21,6	9.434	17'54
313	404	31:48	RICHARD CATHERINE	F	VF1	26	CARLING	6:21,6	9.434	17'54
314	403	32:04	KIEFER MONIQUE	F	VF1	27	CARLING	6:24,8	9.356	18'10
315	338	32:04	LASTAKOWSKI NATHALIE	F	SEF	40	.	6:24,8	9.355	18'10
316	51	32:11	VOGT SYLVETTE	F	VF1	28	IND	6:26,2	9.322	18'17
317	315	32:16	PANIEL CHANTAL	M	VE1	57	ASCM	6:27,2	9.298	18'22
318	451	32:20	ISIDORI ALEXANDRA	F	MIF	4	TENNIS DE TABLE	6:28,0	9.278	18'26
319	450	32:21	ISIDORI ANDRE	M	VE1	58	TENNIS DE TABLE	6:28,2	9.274	18'27
320	242	32:22	OLIVAREZ AUDREY	F	SEF	41	SMEC ASO TALANGE	6:28,4	9.269	18'28
321	239	33:20	MURER ELISABETH	F	VF1	29	SMEC ASO TALANGE	6:40,0	9.000	19'26
322	173	33:21	STEININGER FRANCOIS	M	VE2	26	IND	6:40,2	8.996	19'27
323	193	34:22	ZILIO FRANCOISE	F	VF2	7	IND	6:52,4	8.729	20'28
324	391	34:54	YOULA FODE	M	VE2	27	METZ	6:58,8	8.596	21'00
325	176	34:54	THOMAS THIERRY	M	VE1	59	IND	6:58,8	8.596	21'00
326	165	35:51	LEGENDRE YOHAN	M	CAD	17	IND	7:10,2	8.368	21'57