

Semi Marathon de Lorraine (Metz)

13 Mars 2004

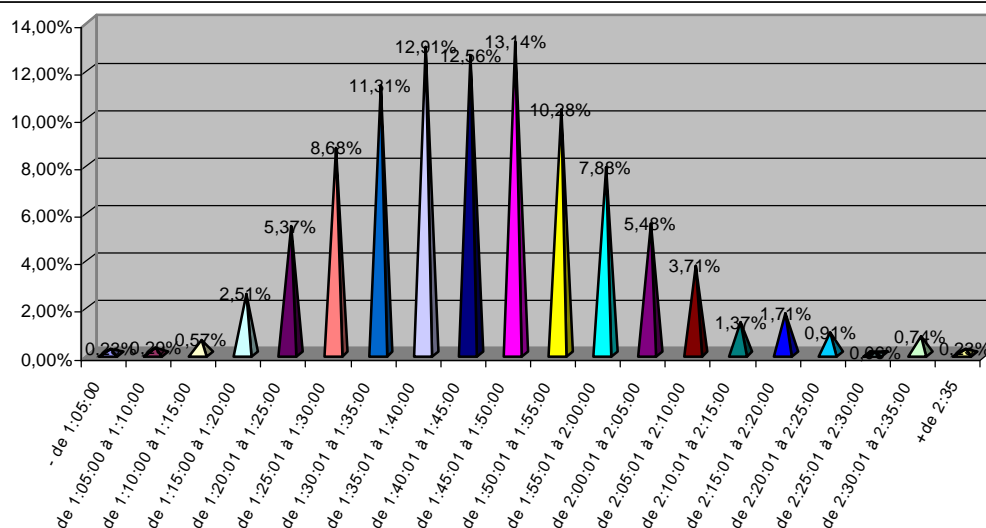
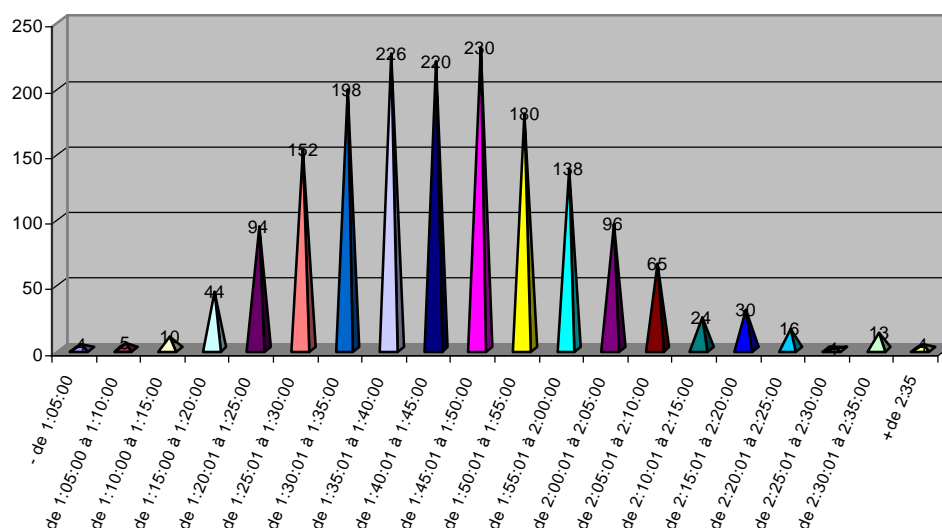

Clf	Dos	Tps	Nom	S	Cat	Clf/Cat	Club	Tps/km	V	Ecart	tps/km
1	1	1:03:16	KIBOR MOSES	KEN	M	ESP	1	KENYA	20.011		3:00
2	4	1:03:46	BOUMLILI KHALID	MAR	M	SEN	1	MAROC	19.854	00'30	3:01
3	5	1:04:29	BAGY HAKIM	FRA	M	SEN	2	US FORBACH	19.633	01'13	3:03
4	6	1:04:43	KRUCZKOWSKI DARIUSZ	POL	M	SEN	3	POLOGNE	19.562	01'27	3:04
5	13	1:05:41	ZACHEPA SERPHIY	UKR	M	SEN	4	EA RENNES	19.274	02'25	3:07
6	7	1:06:32	JAROSZEWSKI MARCK	POL	M	SEN	5	POLOGNE	19.028	03'16	3:09
7	12	1:07:11	TAYSS ABDEL	FRA	M	SEN	6	ASSA EM	18.844	03'55	3:11
8	3	1:09:46	FRECHARD BERTRAND	FRA	M	SEN	7	LIMOGES	18.146	06'30	3:18
9	2	1:09:57	MAZERSKI BARTOSZ	POL	M	SEN	8	POLOGNE	18.099	06'41	3:19
10	8	1:10:59	LEGER LAURENT	FRA	M	SEN	9	SMEC METZ	17.835	07'43	3:22
11	11	1:12:57	TIKONOV LEONID	RUS	M	VE1	1	PHAR	17.354	09'41	3:27
12	1392	1:12:57	GALAIS BRUNO	FRA	M	SEN	10	SARREGUEMINES	17.354	09'41	3:27
13	1213	1:13:04	WERNETTE LAURENT	FRA	M	SEN	11	US TOUL	17.327	09'48	3:28
14	127	1:13:30	MELCHIOR LAURENT	FRA	M	VE1	2	COS VILLER	17.224	10'14	3:29
15	135	1:13:32	OCTOZON FREDERIC	FRA	M	SEN	12	US TOUL	17.217	10'16	3:29
16	16	1:13:36	NENACHEVA VICTORIA	RUS	F	SEF	1	PHAR LONGWY	17.201	10'20	3:29
17	1812	1:14:35	PETITDEMANGE JOEL	FRA	M	VE1	3	ACHM	16.974	11'19	3:32
18	1800	1:14:40	DERQUAOU AMINA	MAR	F	SEF	2	MAROC	16.955	11'24	3:32
19	492	1:14:48	KAISER JEAN YVES	FRA	M	SEN	13	SMEC METZ	16.925	11'32	3:33
20	1290	1:15:43	TORLOTING MICHEL	FRA	M	VE1	4	ASCM	16.720	12'27	3:35

Cl	Dos	Tps	Nom	S	Cat	Cl/Cat	Club	Tps/km	V	Ecart	tps/km
21	1358	1:15:54	MICHEL NORBERT	FRA	M	SEN	14	RC VANDOEUVRE	16.680	12'38	3:36
22	15	1:16:06	DRIANT PASCAL	FRA	M	VE1	5	AC ROMBAS	16.636	12'50	3:36
23	929	1:16:08	PERNOSSI JEROME	FRA	M	SEN	15	IND	16.629	12'52	3:36
24	943	1:16:10	NGUYEN TRONG FABRICE	FRA	M	SEN	16	IND	16.621	12'54	3:37
25	1893	1:16:26	COMPAIN CHRISTOPHE	FRA	M	SEN	17	MALZEVILLE	16.563	13'10	3:37
26	454	1:16:35	BIGARRE THIERRY	FRA	M	SEN	18	CVC	16.531	13'19	3:38
27	852	1:16:48	GANDON PHILIPPE	FRA	M	VE1	6	ACHM	16.484	13'32	3:38
28	18	1:16:51	LIGAJ LUCYNA	POL	F	SEF	3	POLOGNE	16.474	13'35	3:39
29	1051	1:16:52	BERT PATRICK	FRA	M	SEN	19	IND	16.470	13'36	3:39
30	1336	1:16:56	LELU SEBASTIEN	FRA	M	SEN	20	TOM COURSE	16.456	13'40	3:39
31	622	1:17:08	GALOISY JEAN BAPTISTE	FRA	M	SEN	21	IND	16.413	13'52	3:39
32	890	1:17:11	LORCHELIN WALTER	FRA	M	SEN	22	RC VANDOEUVRE	16.403	13'55	3:39
33	930	1:17:13	AUCLAIR JEAN CHRISTOPHE	FRA	M	SEN	23	ALSTOM	16.395	13'57	3:40
34	471	1:17:17	GOMEZ JEAN PIERRE	FRA	M	VE1	7	ASPTT NEUVES MAIS	16.381	14'01	3:40
35	626	1:17:20	FRANIATTE JEROME	FRA	M	SEN	24	SAPEUR POMPIER 54	16.371	14'04	3:40
36	1016	1:17:21	LESCASSE OLIVIER	FRA	M	VE1	8	ASPTT METZ	16.367	14'05	3:40
37	757	1:17:28	MAIMBOURG SYLVAIN	FRA	M	SEN	25	PASS RUNING	16.343	14'12	3:40
38	1083	1:17:39	HALINGER REGIS	FRA	M	SEN	26	ASPTT METZ	16.304	14'23	3:41
39	760	1:17:47	WEISLINGER GUY	FRA	M	VE1	9	US FORBACH	16.276	14'31	3:41
40	565	1:17:50	VOUAUX PHILIPPE	FRA	M	JUN	1	IND	16.266	14'34	3:41
41	888	1:17:52	ROSSIGNOL RAYNALD	FRA	M	VE2	1	COS VILLERS	16.259	14'36	3:41
42	1326	1:18:02	ROMMEVAUX DAMIEN	FRA	M	SEN	27	ASS MARCHECHAITRA	16.224	14'46	3:42
43	495	1:18:12	DJALILVAND ALIREZA	FRA	M	SEN	28	SMEC METZ	16.189	14'56	3:42
44	507	1:18:26	SUTY JEAN MARC	FRA	M	VE1	10	SMEC METZ	16.141	15'10	3:43
45	598	1:18:28	YAGOURB NORDINE	FRA	M	SEN	29	CLB PHAR	16.134	15'12	3:43
46	1518	1:18:29	FUSTINONI ROMAIN	FRA	M	SEN	30	ESTY	16.131	15'13	3:43
47	1337	1:18:35	GUIBERT LIONEL	FRA	M	SEN	31	FF TRIATHLON	16.110	15'19	3:43
48	1555	1:18:38	LE FLOCH HERVE	FRA	M	SEN	32	VANVES RUN CLUB	16.100	15'22	3:44
49	1437	1:18:42	BENMRAD LOTSI	FRA	F	SEF	4	IND	16.086	15'26	3:44
50	690	1:18:53	LUDWIG VINCENT	FRA	M	SEN	33	ASPTT NANCY	16.049	15'37	3:44
51	1283	1:19:06	CARBALLO MANUEL	FRA	M	SEN	34	ASCM	16.005	15'50	3:45
52	1284	1:19:20	VOINCON PASCAL	FRA	M	SEN	35	ASCM	15.958	16'04	3:46
53	489	1:19:22	GIL ALFREDO	FRA	M	SEN	36	SMEC METZ	15.951	16'06	3:46
54	1622	1:19:27	GUIOT FREDERIC	FRA	M	SEN	37	VANDOEUVRE	15.935	16'11	3:46
55	291	1:19:34	MAILLARD JOEL	FRA	M	VE1	11	ASPTT CHALON CHAM	15.911	16'18	3:46
56	1287	1:19:36	BRIGANT CHRISTOPHE	FRA	M	SEN	38	ASCM	15.905	16'20	3:46
57	873	1:19:38	HILPERT PHILIPPE	FRA	M	SEN	39	IND	15.898	16'22	3:46
58	445	1:19:43	GUERIN THIERY	FRA	M	SEN	40	IND	15.881	16'27	3:47
59	1534	1:19:44	BONNEAU PHILIPPE	FRA	M	SEN	41	METZ TRIATHLON	15.878	16'28	3:47
60	1075	1:19:46	BELGORINE AHMED	FRA	M	SEN	42	CO ST DIZIER	15.871	16'30	3:47
61	1140	1:19:54	FEY JEAN JACQUES	FRA	M	VE1	12	IND	15.845	16'38	3:47
62	250	1:19:57	FRANCE PATRICE	FRA	M	VE1	13	IND	15.835	16'41	3:47
63	1294	1:19:58	DURY ERIC	FRA	M	VE1	14	ASCM	15.832	16'42	3:47
64	152	1:20:14	RIGHETTO DIDIER	FRA	M	VE1	15	AC ST AVOLD	15.779	16'58	3:48
65	506	1:20:20	SIX ALAIN	FRA	M	VE1	16	SMEC METZ	15.759	17'04	3:48
66	555	1:20:24	LOPES DA FONSECA JORGE	FRA	M	VE2	2	US JARNY	15.746	17'08	3:49
67	140	1:20:25	BEERENS STEPHANE	FRA	M	SEN	43	ASPTT METZ	15.743	17'09	3:49
68	842	1:20:27	BOUALIT MALIK	FRA	M	VE1	17	FMAC	15.736	17'11	3:49
69	1346	1:20:31	MONTI ERIC	FRA	M	VE1	18	GA COMMERCY	15.723	17'15	3:49
70	1148	1:20:33	VILLAUME CYRILLE	FRA	M	SEN	44	LAC	15.717	17'17	3:49
71	900	1:20:36	RISSE OLIVIER	FRA	M	SEN	45	CHU NANCY	15.707	17'20	3:49
72	1340	1:20:37	HARTER JEAN LUC	FRA	M	VE1	19	CA MALLING	15.704	17'21	3:49
73	1292	1:20:45	SCHNEIDER JEAN CLAUDE	FRA	M	VE2	3	ASCM	15.678	17'29	3:50
74	17	1:20:48	MITCHOURINA OLGA	RUS	F	SEF	5	PHAR LONGWY	15.668	17'32	3:50
75	115	1:20:53	JUNG MARCO	LUX	M	SEN	46	CAEG GREVENMACHER	15.652	17'37	3:50
76	1291	1:20:53	BOUVET LAURENT	FRA	M	VE1	20	ASCM	15.652	17'37	3:50
77	1606	1:20:54	CRESTETTO CLAUDE	FRA	M	VE2	4	SLM	15.649	17'38	3:50
78	497	1:21:00	BOMBARD JEAN CLAUDE	FRA	M	VE2	5	SMEC METZ	15.630	17'44	3:50

Cl	Dos	Tps	Nom	S	Cat	Cl/Cat	Club	Tps/km	V	Ecart	tps/km
79	812	1:21:09	BONNY CHRISTOPHE	FRA	M	SEN	47	ASPTT NANCY	15.601	17'53	3:51
80	107	1:21:11	MARAND NICOLAS	FRA	M	SEN	48	IND	15.594	17'55	3:51
81	312	1:21:20	LOMBARD CHRISTIAN	FRA	M	VE2	6	ACL MARLY	15.566	18'04	3:51
82	837	1:21:23	MAURER CHRISTOPHE	FRA	M	SEN	49	IND	15.556	18'07	3:51
83	503	1:21:25	MALIS PAUL	FRA	M	VE1	21	SMEC METZ	15.550	18'09	3:52
84	517	1:21:28	MIGUET CHRISTOPHE	FRA	M	SEN	50	IND	15.540	18'12	3:52
85	572	1:21:29	BENOIT ERIC	FRA	M	VE1	22	IND	15.537	18'13	3:52
86	232	1:21:30	LINDEN PATRICK	FRA	M	SEN	51	ETAT MAJOR METZ	15.534	18'14	3:52
87	668	1:21:30	DAHLEM DOMINIQUE	FRA	M	SEN	52	ROUHLING	15.534	18'14	3:52
88	183	1:21:30	WIBRATTE JEAN LUC	FRA	M	VE1	23	ASPTT METZ	15.534	18'14	3:52
89	1401	1:21:30	BUZCKO RICHARD	FRA	M	VE1	24	RUNNING CLUB CIAL	15.534	18'14	3:52
90	462	1:21:31	SALIOU MICHEL	FRA	M	VE2	7	IND	15.531	18'15	3:52
91	1062	1:21:40	AMARU SALVATORE	FRA	M	VE1	25	SPORTS LOIS METZ	15.502	18'24	3:52
92	96	1:21:42	TRICHOT ALAIN	FRA	M	VE1	26	GA COMMERCY	15.496	18'26	3:52
93	1404	1:21:45	BORR JEAN PASCAL	FRA	M	VE1	27	IND	15.486	18'29	3:52
94	274	1:21:47	DUSSART ALAIN	FRA	M	VE1	28	IND	15.480	18'31	3:53
95	1012	1:21:49	KESSLER PASCAL	FRA	M	SEN	53	UEM	15.474	18'33	3:53
96	498	1:21:50	BOUDAUD BERNARD	FRA	M	VE2	8	SMEC METZ	15.470	18'34	3:53
97	1740	1:21:55	PRAUD GUILLAUME	FRA	M	SEN	54	ARMEE	15.455	18'39	3:53
98	1423	1:21:56	BLESSES GUILLAUME	FRA	M	SEN	55	IND	15.452	18'40	3:53
99	256	1:21:58	LAZARD JEAN CHRISTOPHE	FRA	M	SEN	56	FRANCAISE OPTIQUE	15.445	18'42	3:53
100	1318	1:22:01	STREMLER FABRICE	FRA	M	VE1	29	AS POLICE METZ	15.436	18'45	3:53
101	298	1:22:02	CORBOLIN XAVIER	FRA	M	SEN	57	IND	15.433	18'46	3:53
102	1585	1:22:03	RENAULT XAVIER	FRA	M	SEN	58	US JARNY	15.430	18'47	3:53
103	293	1:22:05	YSKLOMP JEAN MICHEL	FRA	M	SEN	59	ASPTT CHALON CHAM	15.423	18'49	3:53
104	1817	1:22:07	ROUX MICHEL	FRA	M	SEN	60	GAC COMMERCY	15.417	18'51	3:54
105	1210	1:22:08	MARTIN HUBERT	FRA	M	VE1	30	SAPEUR POMPIER	15.414	18'52	3:54
106	1060	1:22:10	LORRE STEPHANE	FRA	M	VE1	31	ASRVH	15.408	18'54	3:54
107	1015	1:22:10	BERGER PATRICK	FRA	M	SEN	61	IND	15.408	18'54	3:54
108	801	1:22:12	BREVETTI PASQUAL	FRA	M	SEN	62	EICHELTHAL	15.401	18'56	3:54
109	473	1:22:13	RAIMAUD BRUNO	FRA	M	SEN	63	ASPTT NEUVES MAIS	15.398	18'57	3:54
110	1059	1:22:14	DURAND GERARD	FRA	M	VE1	32	ASRVH	15.395	18'58	3:54
111	1504	1:22:19	MATUSIAK AIME	FRA	M	VE1	33	TOM COURSE	15.380	19'03	3:54
112	673	1:22:21	FISCHBACH DIDIER	FRA	M	VE1	34	CAN SARREGUEMINES	15.373	19'05	3:54
113	1722	1:22:21	PONCIN FREDERIC	FRA	M	SEN	64	ASPTT METZ	15.373	19'05	3:54
114	1876	1:22:27	SIMONIN LAURENT	FRA	M	SEN	65	RC VANDOEUVRE	15.355	19'11	3:54
115	131	1:22:35	MICHEL BERNARD	FRA	M	VE1	35	FFF	15.330	19'19	3:55
116	458	1:22:40	COURTIOL FABRICE	FRA	M	SEN	66	TEAM HOBAN	15.315	19'24	3:55
117	788	1:22:42	LAUDE SIMON	FRA	F	SEF	6	FAPF	15.308	19'26	3:55
118	402	1:22:43	BLAISE ARNAUD	FRA	M	SEN	67	IND	15.305	19'27	3:55
119	1471	1:22:53	TROMP FABRICE	FRA	M	SEN	68	IND	15.274	19'37	3:56
120	1064	1:23:02	BEAUREGARD DENIS	FRA	M	VE2	9	SPORTS LOIS METZ	15.247	19'46	3:56
121	777	1:23:05	BERNARDO LAURENT	FRA	M	VE1	36	CO ST DIZIER	15.238	19'49	3:56
122	1863	1:23:22	LEY CARLO	LUX	M	VE1	37	CAEG	15.186	20'06	3:57
123	1856	1:23:27	RIZZOTTI VINCENT	FRA	M	SEN	69	THONVILLE	15.171	20'11	3:57
124	1217	1:23:29	ANTOINE JEAN LUC	FRA	M	VE1	38	IND	15.165	20'13	3:57
125	1822	1:23:40	DEPERSIN THIBAUT	FRA	M	JUN	2	FFTRI	15.131	20'24	3:58
126	90	1:23:41	GUSCHINE GERARD	FRA	M	VE2	10	ASPTT NANCY	15.128	20'25	3:58
127	879	1:23:45	BARAUD BENEDICT	FRA	M	SEN	70	ASPTT METZ	15.116	20'29	3:58
128	1870	1:23:47	JUNG FREDERIC	FRA	M	SEN	71	VERDUN	15.110	20'31	3:58
129	404	1:23:48	ZANDONELLA LAURENT	FRA	M	SEN	72	ASMCO STRAS	15.107	20'32	3:58
130	1052	1:23:49	CHARDIN FREDERIC	FRA	M	SEN	73	IND	15.104	20'33	3:58
131	1590	1:23:54	GRUNEWALD RICHARD	FRA	M	VE1	39	KBL	15.089	20'38	3:59
132	893	1:24:01	MAUCOTEL MARC	FRA	M	SEN	74	IND	15.068	20'45	3:59
133	1317	1:24:02	WUNSCH THIERRY	FRA	M	SEN	75	AS POLICE METZ	15.065	20'46	3:59
134	1491	1:24:05	PETIT DOMINIQUE	FRA	M	VE1	40	IND	15.056	20'49	3:59
135	164	1:24:05	MAGNIER PHILIPPE	FRA	M	VE1	41	CO FROLLARD POMPE	15.056	20'49	3:59
136	382	1:24:05	HOFFMANN JACQUES	FRA	M	SEN	76	IND	15.056	20'49	3:59

Cl	Dos	Tps	Nom	S	Cat	Cl/Cat	Club	Tps/km	V	Ecart	tps/km
137	863	1:24:12	LEBOUCHER HERVE	FRA	M	SEN	77	IND	15.036	20'56	3:59
138	763	1:24:20	MARTIN ALEXANDRE	FRA	M	SEN	78	PASS RUNING	15.012	21'04	4:00
139	499	1:24:21	CATHERINE MICHEL	FRA	M	VE1	42	SMEC METZ	15.009	21'05	4:00
140	491	1:24:22	HERTZEL OLIVIER	FRA	M	SEN	79	SMEC METZ	15.006	21'06	4:00
141	545	1:24:22	PAWLOWSKI DOMINIQUE	FRA	M	VE1	43	IND	15.006	21'06	4:00
142	1697	1:24:25	BARTOLINI GIAN-MARCO	LUX	M	VE1	44	LT HESPER	14.997	21'09	4:00
143	1749	1:24:26	HAMROUN MOHAMED	FRA	M	VE1	45	ASPTT STRASBOURG	14.994	21'10	4:00
144	883	1:24:28	GOBERT JEAN LUC	FRA	M	VE2	11	CAN SARREGUEMINES	14.988	21'12	4:00
145	1014	1:24:32	HENRY GUILLAUME	FRA	M	SEN	80	IND	14.976	21'16	4:00
146	735	1:24:38	PATOU ESTELLE	FRA	F	SEF	7	IND	14.959	21'22	4:01
147	765	1:24:39	DUCHOWICZ MICHEL	FRA	M	VE1	46	US TOUL	14.956	21'23	4:01
148	1105	1:24:40	LE CAM MARC	FRA	M	SEN	81	IND	14.953	21'24	4:01
149	567	1:24:42	VOISARD PASCAL	FRA	M	VE1	47	ACGV GONDREVILLE	14.947	21'26	4:01
150	1055	1:24:46	LAGARDE SEBASTIEN	FRA	M	SEN	82	ASPTT METZ	14.935	21'30	4:01
151	791	1:24:47	PAX ARNAUD	FRA	M	SEN	83	IND	14.932	21'31	4:01
152	1503	1:24:48	PASQUINELL PHILIPPE	FRA	M	VE1	48	KRISTAL PALACE	14.929	21'32	4:01
153	1609	1:24:50	BAYAERT SEBASTIEN	FRA	M	SEN	84	IND	14.923	21'34	4:01
154	1910	1:24:52	LEDIG DANIEL	FRA	M	VE1	49	IND	14.918	21'36	4:01
155	1209	1:24:53	NYZNYK ANDRE	FRA	M	SEN	85	IND	14.915	21'37	4:01
156	766	1:24:54	KOSTREZEWA RENE	FRA	M	VE1	50	US TOUL	14.912	21'38	4:01
157	191	1:24:59	JONO FABRICE	FRA	M	SEN	86	BA 128	14.897	21'43	4:02
158	297	1:25:04	CHOUGUI AHCEN	FRA	M	VE1	51	IND	14.882	21'48	4:02
159	442	1:25:04	POLACCI GINO	FRA	M	VE1	52	IND	14.882	21'48	4:02
160	424	1:25:04	GENOT SAMY	FRA	M	VE1	53	DOMBALES ATHLETIC	14.882	21'48	4:02
161	378	1:25:04	BRANDENBURGER STEPHANE	FRA	M	SEN	87	IND	14.882	21'48	4:02
162	660	1:25:04	BILLON ALAIN	FRA	M	VE1	54	CSN SPICHEREN	14.882	21'48	4:02
163	1803	1:25:04	KIREN ALAIN	FRA	M	VE1	55	CA MALLING	14.882	21'48	4:02
164	1097	1:25:07	CUNY FABIEN	FRA	M	VE1	56	ACSM	14.874	21'51	4:02
165	1206	1:25:18	GALET PATRICK	FRA	M	VE2	12	PASS RUNING	14.842	22'02	4:03
166	1293	1:25:22	BRISTIEL JOEL	FRA	M	VE2	13	ASCM	14.830	22'06	4:03
167	1857	1:25:25	VITRAC MICHEL	FRA	M	VE1	57	DIEUZE	14.821	22'09	4:03
168	610	1:25:27	ZINGRAFF MICHEL	FRA	M	SEN	88	CAN SARREGUEMINES	14.816	22'11	4:03
169	927	1:25:32	SCARPELLINI AMILCHERI	FRA	M	VE1	58	IND	14.801	22'16	4:03
170	1796	1:25:35	BERAUD GEOFFROY	FRA	M	SEN	89	COS VILLERS	14.793	22'19	4:03
171	1100	1:25:37	SIEVENER JEAN JACQUES	FRA	M	VE2	14	IND	14.787	22'21	4:03
172	1626	1:25:38	HARRENTHIENNE JEAN MICHEL	FRA	M	SEN	90	CA MALLING	14.784	22'22	4:04
173	289	1:25:39	WARTH JEAN LUC	FRA	M	VE1	59	IND	14.781	22'23	4:04
174	1851	1:25:45	RIGAUD ETIENNE	FRA	M	SEN	91	TRI	14.764	22'29	4:04
175	375	1:25:49	MUHR HERVE	FRA	M	SEN	92	IND	14.752	22'33	4:04
176	502	1:25:54	L HOTE VINCENT	FRA	M	VE2	15	SMEC METZ	14.738	22'38	4:04
177	1045	1:25:57	CORNET OLIVIER	FRA	M	SEN	93	9 RMAT	14.729	22'41	4:04
178	1746	1:25:58	SPAETER MICHEL	FRA	M	SEN	94	SETNE	14.727	22'42	4:04
179	1191	1:26:00	M'HAMDI LACEN	FRA	M	VE2	16	FFBOXE	14.721	22'44	4:05
180	1661	1:26:02	JACQUES MICHEL	FRA	M	SEN	95	CAN	14.715	22'46	4:05
181	409	1:26:02	CAEL DENIS	FRA	M	VE2	17	UFOLEP	14.715	22'46	4:05
182	1066	1:26:04	COURT DIDIER	FRA	M	VE1	60	SPORTS LOIS METZ	14.710	22'48	4:05
183	1535	1:26:05	CIGADA CHRISTIAN	FRA	M	VE1	61	IND	14.707	22'49	4:05
184	263	1:26:05	GRANDIDIER BRUNO	FRA	M	VE1	62	IND	14.707	22'49	4:05
185	1487	1:26:07	PASQUET BORIS	FRA	M	SEN	96	METZ TRIATHLON	14.701	22'51	4:05
186	379	1:26:08	FIQUET PIERRE	FRA	M	VE1	63	IND	14.698	22'52	4:05
187	894	1:26:10	MAUCOTEL PIERRE	FRA	M	SEN	97	IND	14.692	22'54	4:05
188	871	1:26:12	MEYER GERARD	FRA	M	VE1	64	IND	14.687	22'56	4:05
189	258	1:26:14	EGLOFF DANIEL	FRA	M	VE1	65	IND	14.681	22'58	4:05
190	1253	1:26:15	FROELICHER VINCENT	FRA	M	SEN	98	TAF FAMECK FFCO	14.678	22'59	4:05
191	111	1:26:17	DUTHION PHILIPPE	FRA	M	VE1	66	CLS ESTIVAL	14.673	23'01	4:05
192	134	1:26:18	LEBRUN PIERRE	FRA	M	VE2	18	ACL MARLY	14.670	23'02	4:05
193	1859	1:26:20	JACOB DESIRE	FRA	M	VE1	67	FOULEE NABORIENNE	14.664	23'04	4:05
194	451	1:26:21	PICON GILBERT	FRA	M	SEN	99	IND	14.661	23'05	4:06

Cl	Dos	Tps	Nom	S	Cat	Cl/Cat	Club	Tps/km	V	Ecart	tps/km
195	419	1:26:24	LALEMENT CLAUDE	FRA	M	VE2	19	IND	14.653	23'08	4:06
196	1646	1:26:26	BORRELLI GIOVANNI	FRA	M	SEN	100	CAN SARREGUEMINES	14.647	23'10	4:06
197	1709	1:26:26	MARC DAVID	FRA	M	SEN	101	COS VILLERS	14.647	23'10	4:06
198	144	1:26:28	FUSS VOLKMAR	FRA	M	VE2	20	AC BOULAY	14.641	23'12	4:06
199	593	1:26:28	CHRISTOPHE JEAN JACQUES	FRA	M	VE1	68	IND	14.641	23'12	4:06
200	1054	1:26:30	PICAT JEAN MARC	FRA	M	VE1	69	IND	14.636	23'14	4:06
201	1028	1:26:31	HOURDIN JACQUES	FRA	M	VE1	70	UEM	14.633	23'15	4:06
202	472	1:26:32	BRIOSO MIGUEL	FRA	M	VE1	71	ASPTT NEUVES MAIS	14.630	23'16	4:06
203	377	1:26:32	BRITTNER CAMILLE	FRA	M	VE2	21	IND	14.630	23'16	4:06
204	1481	1:26:34	FRANC ERIC	FRA	M	VE1	72	IND	14.625	23'18	4:06
205	160	1:26:35	WAEYTENS MICHEL	BEL	M	VE1	73	IND	14.622	23'19	4:06
206	1053	1:26:38	EL BOURI SAID	FRA	M	SEN	102	IND	14.613	23'22	4:06
207	1688	1:26:41	CAILLOT ALAIN	FRA	M	VE2	22	IND	14.605	23'25	4:06
208	882	1:26:45	SPECK PHILIPPE	FRA	M	VE1	74	IND	14.594	23'29	4:07
209	14	1:26:48	DUMON JOEL	FRA	M	VE2	23	AC ROMBAS	14.585	23'32	4:07
210	665	1:26:49	WAGNER RENE	FRA	M	VE1	75	IND	14.582	23'33	4:07
211	771	1:26:50	FORT PASCAL	FRA	M	VE1	76	PASS RUNING	14.580	23'34	4:07
212	899	1:26:51	BIALEK YANNICK	FRA	M	SEN	103	CISAT	14.577	23'35	4:07
213	394	1:26:51	VENZI DOMINIQUE	FRA	M	VE1	77	IND	14.577	23'35	4:07
214	130	1:26:54	MARCHAL ALAIN	FRA	M	VE1	78	ACGV GONDREVILLE	14.568	23'38	4:07
215	1393	1:26:56	MAQUART JEAN LUC	FRA	M	VE2	24	TOMBLAINE	14.563	23'40	4:07
216	859	1:27:02	FERAUX BENJAMIN	FRA	M	SEN	104	IND	14.546	23'46	4:07
217	1408	1:27:04	LAMBERT PATRICK	FRA	M	SEN	105	IND	14.541	23'48	4:08
218	666	1:27:06	KIRCH LAURENT	FRA	M	VE1	79	IND	14.535	23'50	4:08
219	1884	1:27:07	MERKLING CEDRIC	FRA	M	SEN	106	THIONVILLE	14.532	23'51	4:08
220	1460	1:27:08	TURCO GASPARD	FRA	M	VE1	80	UFOLEP	14.529	23'52	4:08
221	432	1:27:10	BOMMERSBACH EDGARD	FRA	M	VE2	25	CAN SARREGUEMINES	14.524	23'54	4:08
222	1866	1:27:10	FOUCAUT OLIVIER	FRA	M	SEN	107	GAC COMMERCY	14.524	23'54	4:08
223	772	1:27:13	GILLOT DIDIER	FRA	M	SEN	108	UA KONACKER	14.516	23'57	4:08
224	658	1:27:13	GARRIDO JOSEPH	FRA	M	VE1	81	IND	14.516	23'57	4:08
225	148	1:27:13	ZSITKO JEAN MARC	FRA	M	SEN	109	COS VILLERS	14.516	23'57	4:08
226	1065	1:27:13	BECKER JEAN CLAUDE	FRA	M	VE2	26	SPORTS LOIS METZ	14.515	23'57	4:08
227	1198	1:27:13	HAUMONT GERARD	FRA	M	VE1	82	ESTY	14.515	23'57	4:08
228	703	1:27:14	BAPST YVES	FRA	M	SEN	110	IND	14.513	23'58	4:08
229	277	1:27:24	SCHMITT YVON	FRA	M	VE2	27	IND	14.485	24'08	4:09
230	1068	1:27:24	GONCALVES ANTOINE	FRA	M	VE1	83	SPORTS LOIS METZ	14.485	24'08	4:09
231	158	1:27:25	VEZZOLI THIERRY	FRA	M	SEN	111	516 RT	14.482	24'09	4:09
232	1043	1:27:28	SAINTIN ERIC	FRA	M	SEN	112	IND	14.474	24'12	4:09
233	695	1:27:29	GILLET GERARD	FRA	M	VE1	84	IND	14.471	24'13	4:09
234	836	1:27:35	MISSON PASCAL	FRA	M	VE1	85	IND	14.455	24'19	4:09
235	156	1:27:36	DEMAY LOTHAIRE	FRA	M	SEN	113	COS VILLERS	14.452	24'20	4:09
236	202	1:27:39	SCHLEININGER DENIS	FRA	M	VE1	86	FENSCH MOSELLE	14.444	24'23	4:09
237	891	1:27:40	CAILLET GERARD	FRA	M	VE2	28	IND	14.441	24'24	4:09
238	433	1:27:45	WEISLINGER PASCAL	FRA	M	VE1	87	IND	14.427	24'29	4:10
239	800	1:27:49	LEFEVRE YVAN	FRA	M	VE1	88	TRIATHLON LANEUVE	14.416	24'33	4:10
240	1419	1:27:51	DURAIN FABRICE	FRA	M	SEN	114	ASPTT METZ	14.411	24'35	4:10
241	1691	1:27:53	LABBE WILLY	FRA	M	SEN	115	.	14.405	24'37	4:10
242	1595	1:27:57	CAMPE REMI	FRA	M	VE1	89	MARINE NATIONALE	14.395	24'41	4:10
243	1780	1:28:00	GROSHENRY FREDERIC	FRA	M	SEN	116	SAULXURES	14.386	24'44	4:10
244	345	1:28:02	FLORENTIN THIERRY	FRA	M	SEN	117	MIRECOURT	14.381	24'46	4:10
245	1163	1:28:07	GONZALEZ OLIVIER	FRA	M	SEN	118	ACA	14.367	24'51	4:11
246	686	1:28:12	HERIARD FREDERIC	FRA	M	SEN	119	IND	14.354	24'56	4:11
247	1110	1:28:13	CHOLOU BERNARD	FRA	M	SEN	120	IND	14.351	24'57	4:11
248	1164	1:28:17	CHENU GERARD	FRA	M	VE2	29	IND	14.340	25'01	4:11
249	769	1:28:18	RIBEIRO ADRIEN	FRA	M	VE2	30	IND	14.337	25'02	4:11
250	589	1:28:19	HUGUET PHILIPPE	FRA	M	VE1	90	IND	14.335	25'03	4:11
251	1778	1:28:26	DARNE LAURENT	FRA	M	VE1	91	RCV	14.316	25'10	4:11
252	815	1:28:28	QUINTERNET DAVID	FRA	M	SEN	121	IND	14.310	25'12	4:12

Cl	Dos	Tps	Nom	S	Cat	Cl/Cat	Club	Tps/km	V	Ecart	tps/km
253	715	1:28:30	CARRIEU JEAN CLAUDE	FRA	M	VE2	31	IND	14.305	25'14	4:12
254	1769	1:28:31	MEGA ROCCO	FRA	M	VE1	92	THONVILLE	14.302	25'15	4:12
255	692	1:28:33	BERNARD JEAN	FRA	M	VE2	32	IND	14.297	25'17	4:12
256	1904	1:28:35	BRULLARD V.	FRA	M	JUN	3	METZ	14.292	25'19	4:12
257	1113	1:28:37	NAVEZ GREGORY	FRA	M	SEN	122	IND	14.286	25'21	4:12
258	699	1:28:39	HURAUX REYNALD	FRA	M	SEN	123	IND	14.281	25'23	4:12
259	1700	1:28:40	GARCIA MARIO	FRA	M	SEN	124	THONVILLE	14.278	25'24	4:12
260	1701	1:28:41	PARNAUD MIGUEL	FRA	M	SEN	125	THONVILLE	14.276	25'25	4:12
261	1114	1:28:42	CARDIA MARCO	FRA	M	VE2	33	IND	14.273	25'26	4:12
262	1357	1:28:45	VILLAUME OLIVIER	FRA	M	SEN	126	IND	14.265	25'29	4:12
263	227	1:28:48	FREMY DIDIER	FRA	M	VE1	93	ETAT MAJOR METZ	14.257	25'32	4:13
264	244	1:28:51	PARISE PASCAL	FRA	M	VE1	94	IND	14.249	25'35	4:13
265	326	1:28:52	KONRADY EMMANUEL	FRA	M	SEN	127	IND	14.246	25'36	4:13
266	707	1:28:55	GOMME RAPHAEL	FRA	M	SEN	128	IND	14.238	25'39	4:13
267	806	1:28:55	ACHOVRI MOUEZ	FRA	M	SEN	129	LUNEVILLE AC	14.238	25'39	4:13
268	1676	1:28:57	NDIANE JOSEPH	FRA	M	SEN	130	IND	14.233	25'41	4:13
269	184	1:29:00	ESCHENBRENNER STEPHANE	FRA	M	ESP	2	FFTRI	14.225	25'44	4:13
270	455	1:29:01	VIOL PHILIPPE	FRA	M	SEN	131	IND	14.222	25'45	4:13
271	395	1:29:05	ROBERT MICHEL	FRA	M	SEN	132	IND	14.211	25'49	4:13
272	1786	1:29:10	ROLLIER DOMINIQUE	FRA	M	SEN	133	CREPEY	14.198	25'54	4:14
273	396	1:29:11	SCHWARTZ ERIC	FRA	M	SEN	134	IND	14.195	25'55	4:14
274	809	1:29:12	BLANCHARD XAVIER	FRA	M	VE1	95	ASC BNP PARIBAS	14.193	25'56	4:14
275	926	1:29:12	BORKOWSKI DANIEL	FRA	M	SEN	135	IND	14.193	25'56	4:14
276	1316	1:29:12	BOURCIER JACQUES	FRA	M	VE1	96	AS POLICE METZ	14.193	25'56	4:14
277	1265	1:29:12	BIBET PHILIPPE	FRA	M	SEN	136	US TOUL	14.193	25'56	4:14
278	370	1:29:12	LOLUTY SEBASTIEN	FRA	M	JUN	4	FFT	14.193	25'56	4:14
279	1046	1:29:14	BOYER MICHEL	FRA	M	SEN	137	IND	14.188	25'58	4:14
280	1902	1:29:21	LANGARD GREGORY	FRA	M	SEN	138	HIMELING	14.169	26'05	4:14
281	1666	1:29:22	VITRAC MICHEL	FRA	M	VE1	97	DIEUZE	14.166	26'06	4:14
282	1274	1:29:24	WEILAND PATRICK	FRA	M	VE1	98	IND	14.161	26'08	4:14
283	341	1:29:26	BEAUCOURT FREDERIC	FRA	M	SEN	139	IND	14.156	26'10	4:14
284	1355	1:29:27	LACKOWSKI FRANCIS	FRA	M	VE1	99	IND	14.153	26'11	4:14
285	474	1:29:28	VINCENT FRANCOISE	FRA	F	VF2	1	ASPTT NEUVES MAIS	14.151	26'12	4:14
286	1556	1:29:32	KNOLL JEROME	FRA	M	SEN	140	IND	14.140	26'16	4:15
287	1830	1:29:35	BECKER JOEL	FRA	M	VE1	100	CA MALLING	14.132	26'19	4:15
288	535	1:29:37	RIS PIERRE PAUL	FRA	M	VE1	101	CAN SARREGUEMINES	14.127	26'21	4:15
289	1694	1:29:38	BISAGA VINCENT	FRA	M	VE1	102	TRIATHLON METZ	14.124	26'22	4:15
290	443	1:29:38	LITAS ALAIN	FRA	M	VE1	103	LONGEVILLE	14.124	26'22	4:15
291	1657	1:29:39	CUTULLE JEAN	FRA	M	VE1	104	FOULEE NABORIENNE	14.122	26'23	4:15
292	465	1:29:41	BRUANT PIERRE	FRA	M	SEN	141	IND	14.116	26'25	4:15
293	1502	1:29:42	ENCKLE ERIC	FRA	M	SEN	142	IND	14.114	26'26	4:15
294	755	1:29:44	PIANINI FRANCO	ITA	M	VE1	105	PASS RUNING	14.108	26'28	4:15
295	838	1:29:45	TERRASI ANTONIO	BEL	M	VE2	34	IND	14.106	26'29	4:15
296	328	1:29:46	PELTIER FABRICE	FRA	M	SEN	143	IND	14.103	26'30	4:15
297	1112	1:29:47	PAGLIALONGA GINO	ITA	M	VE2	35	IND	14.101	26'31	4:15
298	936	1:29:47	MARTIN JEAN LOUIS	FRA	M	VE1	106	FF TRI	14.100	26'31	4:15
299	155	1:29:49	HOERNER ERIC	FRA	M	SEN	144	POMPIER LELLING	14.095	26'33	4:15
300	100	1:29:49	SALANON JACQUES	FRA	M	SEN	145	IND	14.095	26'33	4:15
301	199	1:29:50	DENNY PASCAL	FRA	M	SEN	146	IND	14.093	26'34	4:15
302	272	1:29:51	CLAUDE DANIEL	FRA	M	VE1	107	IND	14.090	26'35	4:15
303	245	1:29:52	MCGIBBON KATE	ANG	F	SEF	8	AC MALLING	14.088	26'36	4:16
304	500	1:29:54	DORST JEAN MICHEL	FRA	M	VE1	108	SMEC METZ	14.082	26'38	4:16
305	242	1:29:56	LAINÉ ERIC	FRA	M	SEN	147	IND	14.077	26'40	4:16
306	278	1:29:57	VANZON FRANCIS	FRA	M	VE1	109	IND	14.074	26'41	4:16
307	864	1:29:58	CUNIN SYLVAIN	FRA	M	VE1	110	IND	14.072	26'42	4:16
308	449	1:29:59	RICHARD PASCAL	FRA	M	VE1	111	IND	14.069	26'43	4:16
309	1063	1:29:59	ZWAHLEN JEAN LUC	FRA	M	VE1	112	IND	14.069	26'43	4:16
310	1599	1:30:02	FAURE FABRICE	FRA	M	SEN	148	AC ROMBAS	14.061	26'46	4:16

Clf	Dos	Tps	Nom	S	Cat	Clf/Cat	Club	Tps/km	V	Ecart	tps/km
311	516	1:30:08	COSTE PASCAL	FRA	M	VE1	113	IND	14.046	26'52	4:16
312	165	1:30:11	DRUHEN OLIVIER	FRA	M	SEN	149	IND	14.038	26'55	4:16
313	387	1:30:13	MORINEAU OLIVIER	FRA	M	SEN	150	IND	14.033	26'57	4:17
314	1020	1:30:16	ITALIA DIDIER	FRA	M	VE1	114	IND	14.025	27'00	4:17
315	1592	1:30:17	BEAUVAIS NICOLAS	FRA	M	SEN	151	IND	14.023	27'01	4:17
316	157	1:30:18	LAVOUX ERIC	FRA	M	SEN	152	516 RT	14.020	27'02	4:17
317	677	1:30:22	DARRE GILLES	FRA	M	VE2	36	IND	14.010	27'06	4:17
318	804	1:30:24	LETELLIER HERVE	FRA	M	VE1	115	EICHELTHAL	14.004	27'08	4:17
319	170	1:30:25	MEYER DAVID	FRA	M	SEN	153	SAULX ET ORNAIN S	14.002	27'09	4:17
320	1764	1:30:26	ALIBERT GUILLAUME	FRA	M	SEN	154	METZ	13.999	27'10	4:17
321	56	1:30:27	GENOT VERONIQUE	FRA	F	VF1	1	DOMBASLE SPORT	13.997	27'11	4:17
322	431	1:30:29	MARIAN CLAUDE	FRA	M	VE2	37	IND	13.992	27'13	4:17
323	1315	1:30:31	LEINENVEBER JEAN MARC	FRA	M	VE1	116	AS POLICE METZ	13.986	27'15	4:17
324	340	1:30:32	CAZENAVE PATRICK	FRA	M	SEN	155	IND	13.984	27'16	4:17
325	1252	1:30:33	DE L BLASI JAMES	FRA	M	SEN	156	IND	13.981	27'17	4:17
326	316	1:30:35	STAAB ERIC	FRA	M	SEN	157	AS POLICE	13.976	27'19	4:18
327	1142	1:30:38	FRANTZ JEAN LUC	FRA	M	VE1	117	IND	13.968	27'22	4:18
328	350	1:30:39	LEVY SYLVAIN	FRA	M	SEN	158	IND	13.966	27'23	4:18
329	448	1:30:42	PETITNICOLAS GILLES	FRA	M	VE1	118	IND	13.958	27'26	4:18
330	276	1:30:43	SCHWINN CHRISTIAN	FRA	M	VE1	119	IND	13.956	27'27	4:18
331	95	1:30:44	GUILLAUME PHILIPPE	FRA	M	SEN	159	IND	13.953	27'28	4:18
332	1490	1:30:46	ROUSSEL ALAIN	FRA	M	VE1	120	IND	13.948	27'30	4:18
333	557	1:30:47	FOGELGESANG GUY	FRA	M	VE1	121	CCC	13.945	27'31	4:18
334	1693	1:30:47	BEKKAYE AHMED	FRA	M	VE1	122	.	13.945	27'31	4:18
335	1167	1:30:48	STELLA MICHEL	FRA	M	VE1	123	IND	13.943	27'32	4:18
336	1760	1:30:48	DELOGU CLAUDE	FRA	M	SEN	160	BETTANGE	13.943	27'32	4:18
337	1465	1:30:49	KERN PASCAL	FRA	M	SEN	161	ACL MARLY	13.940	27'33	4:18
338	355	1:30:49	HENRION GILBERT	FRA	M	VE2	38	IND	13.940	27'33	4:18
339	709	1:30:50	MAEDER GILLES	FRA	M	VE1	124	FFESSM	13.938	27'34	4:18
340	1638	1:30:51	HERBER CAMILLA	LUX	F	VF1	2	GREVENMACHER	13.935	27'35	4:18
341	403	1:30:52	DEHAYE RENAUD	FRA	M	SEN	162	IND	13.933	27'36	4:18
342	98	1:30:53	CHENARD NICOLE	FRA	F	VF2	2	IND	13.930	27'37	4:18
343	116	1:30:55	SCHUMACHER CARLO	FRA	M	VE2	39	IND	13.925	27'39	4:19
344	1908	1:30:55	AME RAPHAEL	FRA	M	SEN	163	METZ	13.925	27'39	4:19
345	1582	1:30:59	MERLIN THOMAS	FRA	M	ESP	3	FC METZ	13.915	27'43	4:19
346	280	1:31:00	ROMMING JEAN LUC	FRA	M	VE2	40	IND	13.912	27'44	4:19
347	1579	1:31:02	LEGOUGE PIERRE	FRA	M	VE2	41	CBA COULOMMIERS	13.907	27'46	4:19
348	1643	1:31:02	LE GALL LOIC	FRA	M	SEN	164	ST MAX	13.907	27'46	4:19
349	1170	1:31:03	POJER ALAIN	FRA	M	SEN	165	IND	13.904	27'47	4:19
350	133	1:31:06	FOUCHER WILLIAM	FRA	M	SEN	166	IND	13.897	27'50	4:19
351	638	1:31:08	PILLA DENIS	FRA	M	VE1	125	ESTY	13.892	27'52	4:19
352	1121	1:31:08	BECK PATRICK	FRA	M	VE1	126	AC BOULAY	13.892	27'52	4:19
353	119	1:31:08	MAROTTA DAVID	FRA	M	SEN	167	AC BOULAY	13.892	27'52	4:19
354	1356	1:31:08	BILGER SEBASTIEN	FRA	M	SEN	168	IND	13.892	27'52	4:19
355	1231	1:31:08	BELGUEMBOUR DJAMEL	FRA	M	SEN	169	IND	13.892	27'52	4:19
356	1183	1:31:08	SACHOT JEAN CLAUDE	FRA	M	VE1	127	IND	13.892	27'52	4:19
357	681	1:31:08	LARDIN JEAN	FRA	M	VE2	42	UAHK	13.892	27'52	4:19
358	1668	1:31:11	DECKER JEAN PATRICK	FRA	M	VE1	128	ASEITA	13.884	27'55	4:19
359	109	1:31:18	ROCH JEAN DANIEL	LUX	M	SEN	170	IND	13.866	28'02	4:20
360	1189	1:31:20	CARTA LUIGI	FRA	M	SEN	171	UST HAYANGE	13.861	28'04	4:20
361	406	1:31:20	DESREUMAUX JEAN LUC	FRA	M	SEN	172	IND	13.861	28'04	4:20
362	1909	1:31:21	DODU FRANCIS	FRA	M	VE1	129	COSNES ET ROMAIN	13.859	28'05	4:20
363	1268	1:31:21	LE DEUFF OLIVIER	FRA	M	SEN	173	IND	13.859	28'05	4:20
364	747	1:31:22	DERONZIER EMILIE	FRA	F	SEF	9	ASPTT NANCY	13.856	28'06	4:20
365	453	1:31:23	VARAIS FREDERIC	FRA	M	SEN	174	IND	13.854	28'07	4:20
366	538	1:31:24	GRANGIER PAUL	FRA	M	SEN	175	IND	13.851	28'08	4:20
367	1479	1:31:25	BRARD DANIEL	FRA	M	VE1	130	IND	13.849	28'09	4:20
368	1128	1:31:26	KIENTZLER ERIC	FRA	M	VE1	131	AC BOULAY	13.846	28'10	4:20

Cl	Dos	Tps	Nom	S	Cat	Cl/Cat	Club	Tps/km	V	Ecart	tps/km
369	1158	1:31:29	OBRINGER ALAIN	FRA	M	SEN	176	IND	13.839	28'13	4:20
370	808	1:31:32	HOFMANN THIERRY	FRA	M	SEN	177	IND	13.831	28'16	4:20
371	105	1:31:33	JONIAUX CHRISTOPHE	FRA	M	SEN	178	IND	13.829	28'17	4:20
372	960	1:31:34	PEREZ ANTOINE	FRA	M	SEN	179	IND	13.826	28'18	4:20
373	1094	1:31:35	JACQUOT ERIC	FRA	M	SEN	180	FFPF	13.823	28'19	4:20
374	892	1:31:36	MARTY PHILIPPE	FRA	M	VE1	132	IND	13.821	28'20	4:20
375	189	1:31:36	GEORG FRANCIS	FRA	M	SEN	181	IND	13.821	28'20	4:20
376	383	1:31:38	HEBENSTREIT CHRISTIAN	FRA	M	VE2	43	IND	13.816	28'22	4:21
377	1631	1:31:41	SEVRAIN ERIC	FRA	M	VE1	133	STE MARGUERITE	13.808	28'25	4:21
378	1868	1:31:44	BAILLY JEAN LUC	FRA	M	VE1	134	ASPTT NANCY	13.801	28'28	4:21
379	881	1:31:46	BLASQUEZ ALAIN	FRA	M	VE1	135	IND	13.796	28'30	4:21
380	857	1:31:54	REITER JACQUES	FRA	M	VE1	136	ESTY	13.776	28'38	4:21
381	329	1:31:54	HOFMANN MICHEL	FRA	M	VE1	137	IND	13.776	28'38	4:21
382	1806	1:31:55	MAFAYOUX GERARD	FRA	M	VE2	44	CREUTZWALD	13.773	28'39	4:21
383	911	1:31:56	RODRIGUES MANUEL	FRA	M	VE2	45	IND	13.771	28'40	4:21
384	764	1:31:57	LEBEL PASCAL	FRA	M	SEN	182	US TOUL	13.768	28'41	4:21
385	1604	1:31:58	HOURT GUY	FRA	M	VE2	46	CA MALLING	13.766	28'42	4:22
386	920	1:32:00	BEGOIN DIDIER	FRA	M	VE1	138	ETOILE 54	13.761	28'44	4:22
387	228	1:32:01	CHAUMETTE MICHEL	FRA	M	VE1	139	ETAT MAJOR METZ	13.758	28'45	4:22
388	390	1:32:01	MENGUELTI NASSER	FRA	M	VE2	47	IND	13.758	28'45	4:22
389	501	1:32:03	GAUMET JEAN JACQUES	FRA	M	VE1	140	SMEC METZ	13.753	28'47	4:22
390	662	1:32:05	ZIRGER LAURENT	FRA	M	SEN	183	IND	13.748	28'49	4:22
391	139	1:32:06	SCHWARTZ JEAN MARIE	FRA	M	VE3	1	ROMBAS AC	13.746	28'50	4:22
392	1031	1:32:06	VUILLIER DIDIER	FRA	M	VE1	141	IND	13.746	28'50	4:22
393	477	1:32:11	VANDER TAELEN HERVE	FRA	M	SEN	184	ASPTT NEUVES MAIS	13.734	28'55	4:22
394	1739	1:32:12	LAMBERT ROLAND	FRA	M	VE1	142	COS VILLERS	13.731	28'56	4:22
395	475	1:32:14	MAURER SOPHIE	FRA	F	SEF	10	ASPTT NEUVES MAIS	13.726	28'58	4:22
396	949	1:32:14	PETITOT JEAN PHILIPPE	FRA	M	SEN	185	PASS RUNING	13.726	28'58	4:22
397	494	1:32:16	DEPARDIEU MARTIAL	FRA	M	SEN	186	SMEC METZ	13.721	29'00	4:22
398	288	1:32:16	AUBERT GIANNI	FRA	M	SEN	187	KRONENBOURG	13.721	29'00	4:22
399	1537	1:32:18	NICOLAS ERIC	FRA	M	SEN	188	IND	13.716	29'02	4:22
400	1041	1:32:19	WETZLER MICKAEL	FRA	M	ESP	4	IND	13.714	29'03	4:23
401	42	1:32:21	FOINANT MARIE CLAIRE	FRA	F	VF1	3	IND	13.709	29'05	4:23
402	794	1:32:28	LAFONT ROLAND	FRA	M	VE2	48	RENAULT NANCY	13.691	29'12	4:23
403	1332	1:32:29	HASSENFORDER MARC	FRA	M	VE1	143	IND	13.689	29'13	4:23
404	906	1:32:30	GALLMANN PATRICK	FRA	M	VE1	144	IND	13.686	29'14	4:23
405	583	1:32:32	HARMAND CAROLINE	FRA	F	SEF	11	TROYES	13.682	29'16	4:23
406	564	1:32:35	ANDREOLI CHRISTOPHE	FRA	M	SEN	189	IND	13.674	29'19	4:23
407	384	1:32:36	CORBISEY JEAN MARIE	FRA	M	VE1	145	IND	13.672	29'20	4:23
408	205	1:32:40	PAREL DOMINIQUE	FRA	M	SEN	190	IND	13.662	29'24	4:24
409	1644	1:32:41	BRIMAIRE SERGE	LUX	M	VE1	146	LT HESPER	13.659	29'25	4:24
410	1818	1:32:42	DOSSARD No 1818		M	SEN	191	IND	13.657	29'26	4:24
411	898	1:32:42	PEYTAVIN DAVID	FRA	M	SEN	192	IND	13.657	29'26	4:24
412	1804	1:32:52	PEZZANI PASCAL	FRA	M	VE1	147	MANOM	13.632	29'36	4:24
413	834	1:32:54	MANTEAU JEROME	FRA	M	SEN	193	IND	13.628	29'38	4:24
414	249	1:32:55	WANHAM PHILIPPE	FRA	M	SEN	194	IND	13.625	29'39	4:24
415	831	1:32:56	TACHOT VINCENT	FRA	M	SEN	195	IND	13.623	29'40	4:24
416	318	1:32:57	GROGNET FRANCK	FRA	M	SEN	196	IND	13.620	29'41	4:24
417	561	1:33:00	PRZERACKI SEBASTIEN	FRA	M	SEN	197	IND	13.613	29'44	4:24
418	1543	1:33:01	BOUSSEAU JEAN CLAUDE	FRA	M	VE1	148	IND	13.610	29'45	4:25
419	1233	1:33:02	SCHAUDER RICHARD	FRA	M	VE1	149	IND	13.608	29'46	4:25
420	1563	1:33:03	PIERRE DANIEL	FRA	M	VE2	49	CA MALLING	13.606	29'47	4:25
421	1733	1:33:04	DUBART CHRISTOPHE	FRA	M	SEN	198	BA 128	13.603	29'48	4:25
422	1058	1:33:05	PAYSANT JEAN MARIE	FRA	M	VE2	50	IND	13.601	29'49	4:25
423	848	1:33:06	GEORGES CHRISTIAN	FRA	M	VE1	150	ASPTT VERDUN	13.598	29'50	4:25
424	125	1:33:07	HAZOTTE CHRISTIAN	FRA	M	VE2	51	IND	13.596	29'51	4:25
425	840	1:33:09	MITSLER CYRILLE	FRA	M	SEN	199	TRIATHON	13.591	29'53	4:25
426	1787	1:33:15	SIEBERT PATRICK	FRA	M	VE2	52	FAREBERSVILLER	13.576	29'59	4:25

Cl	Dos	Tps	Nom	S	Cat	Cl/Cat	Club	Tps/km	V	Ecart	tps/km
427	1029	1:33:18	FOINONT ETIENNE	FRA	M	SEN	200	SLM-T	13.569	30'02	4:25
428	437	1:33:19	FOLLEY FRANCIS	FRA	M	VE2	53	TEAM JOUB	13.567	30'03	4:25
429	225	1:33:21	TIBERI OLIVIER	FRA	M	SEN	201	PASS RUNING	13.562	30'05	4:25
430	1591	1:33:22	ONFRAY MICHEL	FRA	M	SEN	202	IND	13.559	30'06	4:25
431	366	1:33:23	HEITZ CHRISTOPHE	FRA	M	SEN	203	ASC HAGER	13.557	30'07	4:26
432	247	1:33:25	FISCHER JEAN LUC	FRA	M	VE1	151	IND	13.552	30'09	4:26
433	1675	1:33:28	HAAG JOSEPH	FRA	M	VE1	152	FLETRANGE	13.545	30'12	4:26
434	476	1:33:30	LEONARD FREDERIC	FRA	M	SEN	204	ASPTT NEUVES MAIS	13.540	30'14	4:26
435	661	1:33:30	DUITS BERNARD	FRA	M	VE2	54	IND	13.540	30'14	4:26
436	1461	1:33:31	LOBARD DIDIER	FRA	M	VE1	153	IND	13.538	30'15	4:26
437	393	1:33:31	PONTAROLO SYLVAIN	FRA	M	VE2	55	IND	13.538	30'15	4:26
438	817	1:33:33	CHIARIELLO MICHEL	FRA	M	VE1	154	IND	13.533	30'17	4:26
439	1197	1:33:33	SIMON STEPHANE	FRA	M	VE1	155	IND	13.533	30'17	4:26
440	1311	1:33:34	BIZZARO SEBASTIEN	FRA	M	SEN	205	AS POLICE METZ	13.530	30'18	4:26
441	1273	1:33:35	BANDEL DANIEL	FRA	M	VE1	156	IND	13.528	30'19	4:26
442	1619	1:33:35	JAEGLER PHILIPPE	FRA	M	SEN	206	.	13.528	30'19	4:26
443	1180	1:33:36	AMBROSI LUCIEN	FRA	M	VE1	157	IND	13.526	30'20	4:26
444	391	1:33:38	SCHWARTZ HERVE	FRA	M	SEN	207	IND	13.521	30'22	4:26
445	1123	1:33:39	ERMAN PIERRE	FRA	M	SEN	208	AC BOULAY	13.518	30'23	4:26
446	586	1:33:39	LOUIS KEVIN	FRA	M	SEN	209	IND	13.518	30'23	4:26
447	101	1:33:41	NEVEU HUBERT	FRA	M	VE2	56	AGGV	13.514	30'25	4:26
448	529	1:33:43	BERNARD CLAUDE	FRA	M	VE1	158	AC GONDREVILLE	13.509	30'27	4:26
449	1744	1:33:43	BAUSCH CHRISTOPHE	FRA	M	SEN	210	FORBACH	13.509	30'27	4:26
450	1165	1:33:43	GOBILLOT ALAIN	FRA	M	VE2	57	IND	13.509	30'27	4:26
451	216	1:33:44	ROBERT CHRISTOPHE	FRA	M	SEN	211	IND	13.506	30'28	4:27
452	706	1:33:45	THIRIET VINCENT	FRA	M	SEN	212	IND	13.504	30'29	4:27
453	193	1:33:45	GOULLET CHRISTOPHE	FRA	M	SEN	213	IND	13.504	30'29	4:27
454	299	1:33:45	ESSELIN YVES	FRA	M	VE1	159	IND	13.504	30'29	4:27
455	1907	1:33:47	GROSDIDIER BRUNO	FRA	M	SEN	214	METZ	13.499	30'31	4:27
456	1034	1:33:47	HUMBERT JACKIE	FRA	M	VE1	160	SML-T	13.499	30'31	4:27
457	1724	1:33:48	TOUHARDJI NORDINE	FRA	M	SEN	215	IND	13.497	30'32	4:27
458	1673	1:33:48	COSTA ERIC	FRA	M	VE1	161	SLAG	13.497	30'32	4:27
459	877	1:33:52	HERRMANN ANDRE	FRA	M	VE2	58	IND	13.487	30'36	4:27
460	1745	1:33:56	REUTER PATRICK	LUX	M	SEN	216	LT HERSPER	13.478	30'40	4:27
461	1190	1:33:59	BORDON ANTONIO	FRA	M	SEN	217	UST HAYANGE	13.470	30'43	4:27
462	1639	1:33:59	PERRIN PHILIPPE	FRA	M	VE1	162	T200218	13.470	30'43	4:27
463	566	1:34:01	CHOUFFERT BERNARD	FRA	M	VE1	163	AC AMNEVILLE	13.466	30'45	4:27
464	201	1:34:01	CASTELLI JACQUES	FRA	M	VE1	164	FENSCH MOSELLE	13.466	30'45	4:27
465	1146	1:34:03	GRESSARD ERIC	FRA	M	SEN	218	MILITAIRE	13.461	30'47	4:27
466	1412	1:34:04	MOLA FELIX MIREMIN	FRA	M	VE2	59	IND	13.459	30'48	4:27
467	1840	1:34:04	ZIMMERMANN BRUNO	FRA	M	SEN	219	PAGNY/MOSELLE	13.458	30'48	4:27
468	1418	1:34:05	HOFER JODOCY MARTINE	FRA	F	VF1	4	SMEC	13.456	30'49	4:28
469	204	1:34:05	AUBERT ALAIN	FRA	M	VE2	60	IND	13.456	30'49	4:28
470	701	1:34:05	ORS THIERRY	FRA	M	SEN	220	IND	13.456	30'49	4:28
471	596	1:34:06	RUNDSTADLER JEAN PAUL	FRA	M	VE1	165	IND	13.454	30'50	4:28
472	1681	1:34:06	STARENBERGER DIDIER	FRA	M	VE1	166	IND	13.454	30'50	4:28
473	542	1:34:07	KRUSZYNSKI FRANCOIS	FRA	M	VE1	167	FC DIEUZE	13.451	30'51	4:28
474	803	1:34:13	THIEBAUT GERARD	FRA	M	VE1	168	IND	13.437	30'57	4:28
475	1862	1:34:14	GAMA ROLAND	FRA	M	VE1	169	RETONFEY	13.435	30'58	4:28
476	1085	1:34:15	SPANIER THIERRY	FRA	M	SEN	221	IND	13.432	30'59	4:28
477	524	1:34:15	SIMOENS MIKAEL	FRA	M	SEN	222	IND	13.432	30'59	4:28
478	832	1:34:16	HARDY FABIEN	FRA	M	SEN	223	IND	13.430	31'00	4:28
479	349	1:34:17	ARON BERNARD	FRA	M	VE1	170	IND	13.428	31'01	4:28
480	1260	1:34:17	ROBERT PATRICE	FRA	M	VE1	171	IND	13.427	31'01	4:28
481	198	1:34:19	FOUCHER MANUEL	FRA	M	SEN	224	IND	13.423	31'03	4:28
482	1773	1:34:25	BRECKLER PHILIPPE	FRA	M	SEN	225	BERG/LOISIR	13.409	31'09	4:28
483	940	1:34:31	LA SALA RINO	FRA	M	VE1	172	IND	13.394	31'15	4:29
484	1061	1:34:32	PENGRECH CLAUDE	FRA	M	VE1	173	ASRHV	13.392	31'16	4:29

Cl	Dos	Tps	Nom	S	Cat	Cl/Cat	Club	Tps/km	V	Ecart	tps/km
485	1795	1:34:33	AGOGUET PASCAL	FRA	M	SEN	226	SAP POMPIERS 54	13.390	31'17	4:29
486	1143	1:34:35	SAOULA SAMIR	FRA	M	SEN	227	IND	13.385	31'19	4:29
487	357	1:34:36	BROCHOT JEAN LUC	FRA	M	VE1	174	IND	13.383	31'20	4:29
488	1081	1:34:38	SOCHAKI FREDERIC	FRA	M	SEN	228	IND	13.378	31'22	4:29
489	1352	1:34:39	GABURRO GUY	FRA	M	VE2	61	IND	13.376	31'23	4:29
490	1077	1:34:39	JEANNE LAURENT	FRA	M	SEN	229	CO ST DIZIER	13.376	31'23	4:29
491	457	1:34:39	GALIOTO GILLES	FRA	M	SEN	230	IND	13.376	31'23	4:29
492	1620	1:34:39	STRAULT DANIEL	FRA	M	SEN	231	.	13.376	31'23	4:29
493	1634	1:34:39	MALEK DRISS	FRA	M	VE1	175	CORNY	13.376	31'23	4:29
494	813	1:34:39	SAINTENOY PHILIPPE	FRA	M	SEN	232	IND	13.375	31'23	4:29
495	1399	1:34:39	MANZANO PHILIPPE	FRA	M	VE1	176	IND	13.375	31'23	4:29
496	1303	1:34:39	DELRUE YVES	FRA	M	VE1	177	IND	13.375	31'23	4:29
497	688	1:34:39	FRAMERY GUY	FRA	M	VE2	62	IND	13.375	31'23	4:29
498	344	1:34:40	FUHRER YANNICK	FRA	M	VE1	178	IND	13.373	31'24	4:29
499	1648	1:34:51	ZIMMERMANN FABIEN	FRA	M	SEN	233	RAFLATAC	13.347	31'35	4:30
500	617	1:34:52	HEYMES MARC	FRA	M	SEN	234	CAN SARREGUEMINES	13.345	31'36	4:30
501	537	1:34:53	HOFMANN PATRICE	FRA	M	VE1	179	IND	13.343	31'37	4:30
502	1614	1:34:53	HEBEISEN ALAIN	FRA	M	VE1	180	IND	13.343	31'37	4:30
503	1651	1:34:54	WIRBEL THOMAS	FRA	M	SEN	235	CAN SARREGUEMINES	13.340	31'38	4:30
504	1660	1:34:55	GIRARDET JOEL	FRA	M	VE1	181	CAN	13.338	31'39	4:30
505	1275	1:34:56	NICOLAS OLIVIER	FRA	M	SEN	236	IND	13.336	31'40	4:30
506	1654	1:34:57	SCHMIT JEAN PAUL	FRA	M	VE1	182	KANFEN	13.333	31'41	4:30
507	1319	1:34:58	CORNIL ANDRE	FRA	M	VE1	183	IND	13.331	31'42	4:30
508	1072	1:35:01	PERNET THIERRY	FRA	M	VE1	184	SPORTS LOIS METZ	13.324	31'45	4:30
509	306	1:35:02	BAEHR JEAN LOUIS	FRA	M	SEN	237	FF TENNIS	13.322	31'46	4:30
510	714	1:35:03	VASSEUR PATRICE	FRA	M	VE1	185	IND	13.319	31'47	4:30
511	1728	1:35:06	MERTZ SEBASTIEN	FRA	M	SEN	238	IND	13.312	31'50	4:30
512	1656	1:35:08	CORDIER FREDERIC	FRA	M	VE1	186	ST MIHIEL	13.308	31'52	4:31
513	850	1:35:09	SCHAL SEBASTIEN	FRA	M	SEN	239	IND	13.305	31'53	4:31
514	878	1:35:10	MOUZARD LAURENT	FRA	M	SEN	240	IND	13.303	31'54	4:31
515	1593	1:35:11	BELABASS MAAMAR	FRA	M	SEN	241	IND	13.301	31'55	4:31
516	1753	1:35:13	COLNET VINCENT	FRA	M	SEN	242	TOUL	13.296	31'57	4:31
517	1330	1:35:14	FURLAN GIUSEPPE	FRA	M	VE3	2	IND	13.294	31'58	4:31
518	513	1:35:16	DELAPORTE PHILIPPE	FRA	M	VE1	187	IND	13.289	32'00	4:31
519	1624	1:35:16	KOVACIL DAVID	FRA	M	SEN	243	DOMBASLE	13.289	32'00	4:31
520	182	1:35:17	GROOS THIERRY	FRA	M	VE2	63	ASPTT METZ	13.287	32'01	4:31
521	128	1:35:17	BOUGAULT PASCAL	FRA	M	VE1	188	PASS RUNNING	13.287	32'01	4:31
522	236	1:35:19	FLAMENT PHILIPPE	FRA	M	VE1	189	IND	13.282	32'03	4:31
523	22	1:35:21	MELLINA KARIN	FRA	F	VF1	5	CAEG	13.277	32'05	4:31
524	1435	1:35:22	MANGEOT CHRISTIAN	FRA	M	VE2	64	GA COMMERCY	13.275	32'06	4:31
525	1790	1:35:23	BAUMANN JOEL	FRA	M	VE2	65	GAC COMMERCY	13.273	32'07	4:31
526	335	1:35:23	TRABELSI NISAB	FRA	M	SEN	244	IND	13.273	32'07	4:31
527	578	1:35:24	BRECHE BRIGITTE	FRA	M	VE1	190	ASPTT METZ	13.270	32'08	4:31
528	339	1:35:25	KOPP DENIS	FRA	M	SEN	245	IND	13.268	32'09	4:31
529	958	1:35:25	SPREEMANN OLIVIER	FRA	M	SEN	246	IND	13.268	32'09	4:31
530	1774	1:35:28	MANIN PASCAL	FRA	M	SEN	247	YUTZ	13.261	32'12	4:31
531	421	1:35:30	LAURENT DIDIER	FRA	M	SEN	248	IND	13.257	32'14	4:32
532	1261	1:35:31	SCHMITT CHRISTOPHE	FRA	M	VE1	191	IND	13.254	32'15	4:32
533	1218	1:35:38	MALIK DANIEL	FRA	M	SEN	249	USF ATHLE	13.238	32'22	4:32
534	1067	1:35:41	DEFLOIRINE OLIVIER	FRA	M	SEN	250	SPORTS LOIS METZ	13.231	32'25	4:32
535	1612	1:35:43	HUSSON PASCAL	FRA	M	VE1	192	IND	13.227	32'27	4:32
536	1568	1:35:43	SAVIO ALAIN	FRA	M	VE1	193	AS POLICE METZ	13.226	32'27	4:32
537	828	1:35:44	MATWIJIW RENAUD	FRA	M	SEN	251	ASPTT TOULOUSE	13.224	32'28	4:32
538	1169	1:35:44	LABOUYRIE ERIC	FRA	M	VE1	194	IND	13.224	32'28	4:32
539	268	1:35:45	FLAMENT HUGUES	FRA	M	VE1	195	SNCF	13.222	32'29	4:32
540	124	1:35:45	MENDES FRANCIS	FRA	M	SEN	252	SAPEUR POMPIER LU	13.222	32'29	4:32
541	1468	1:35:48	BOURSERIE DAVID	FRA	M	SEN	253	IND	13.215	32'32	4:32
542	1885	1:35:50	PY JACQUES	FRA	M	VE3	3	VITRY SUR ORNE	13.210	32'34	4:33

Clt	Dos	Tps	Nom	S	Cat	Clt/Cat	Club	Tps/km	V	Ecart	tps/km
543	1384	1:35:51	BOIME MARIE JEANNE	FRA	F	VF2	3	ESPACE MARATHON	13.208	32'35	4:33
544	1082	1:35:52	CHANDIOUX JEAN PIERRE	FRA	M	VE1	196	CORA	13.206	32'36	4:33
545	352	1:35:58	KARRAOULA PIERRE	FRA	M	VE3	4	IND	13.192	32'42	4:33
546	1596	1:36:00	MERCIER GERVAIS	FRA	M	VE1	197	IND	13.188	32'44	4:33
547	1574	1:36:02	CROS MICHEL	FRA	M	VE2	66	IND	13.183	32'46	4:33
548	422	1:36:02	GRIFFOND SERGE	FRA	M	VE1	198	AC MALZEVILLE	13.183	32'46	4:33
549	218	1:36:02	MORIN JOEL	FRA	M	VE2	67	ASPTT NANCY	13.183	32'46	4:33
550	784	1:36:02	MATWIJIW MARION	FRA	M	VE2	68	ASPTT METZ	13.183	32'46	4:33
551	1420	1:36:02	CHEZEAUX LAURENT	FRA	M	VE1	199	IND	13.183	32'46	4:33
552	1637	1:36:05	HEVIN DENIS	FRA	M	VE1	200	GO CRAM	13.176	32'49	4:33
553	132	1:36:12	SIMONIN XAVIER	FRA	M	VE2	69	OCO BLENOD	13.160	32'56	4:34
554	736	1:36:13	AUBRY MAGUY	FRA	F	VF2	4	IND	13.158	32'57	4:34
555	1702	1:36:15	FRISINA GEORGES	FRA	M	VE1	201	LIXING LES ROUHLI	13.153	32'59	4:34
556	1882	1:36:18	WILMOUTH ANDRE	FRA	M	SEN	254	FFC	13.146	33'02	4:34
557	175	1:36:22	ROBLES HUBERT	FRA	M	SEN	255	IND	13.137	33'06	4:34
558	1177	1:36:24	DURING PHILIPPE	FRA	M	VE1	202	FSPF	13.133	33'08	4:34
559	797	1:36:26	ULTRE CHRISTOPHE	FRA	M	SEN	256	IND	13.128	33'10	4:34
560	947	1:36:27	PETIT JEAN ERIC	FRA	M	SEN	257	IND	13.126	33'11	4:34
561	1161	1:36:28	STEPIEN FREDERIC	FRA	M	SEN	258	IND	13.124	33'12	4:34
562	1380	1:36:29	HENNEQUIN THIERRY	FRA	F	SEF	12	IND	13.121	33'13	4:34
563	1078	1:36:30	LAPIERRE ERIC	FRA	M	SEN	259	CO ST DIZIER	13.119	33'14	4:34
564	1297	1:36:30	SCHEAFFER JEAN MARC	FRA	M	VE1	203	ASCM	13.119	33'14	4:34
565	1841	1:36:31	COLLET JEAN PIERRE	FRA	M	VE2	70	UFOLEP	13.117	33'15	4:34
566	1759	1:36:31	MULLER RICHARD	FRA	M	VE1	204	HAYANGE	13.117	33'15	4:34
567	1785	1:36:32	CESAR DANIEL	FRA	M	VE2	71	LANING	13.115	33'16	4:35
568	607	1:36:33	BERVILLER RICHARD	FRA	M	VE1	205	IND	13.112	33'17	4:35
569	1079	1:36:33	STORTI JEAN LOUIS	FRA	M	VE2	72	CO ST DIZIER	13.112	33'17	4:35
570	1007	1:36:34	WOJAS LILIAN	FRA	M	SEN	260	IND	13.110	33'18	4:35
571	1483	1:36:36	LAMBERT PASCAL	FRA	M	SEN	261	IND	13.106	33'20	4:35
572	605	1:36:40	ALBERTALLI PATRICE	FRA	M	VE2	73	IND	13.097	33'24	4:35
573	1836	1:36:42	COURT OLIVIER	FRA	M	VE1	206	TOMBLAINE	13.092	33'26	4:35
574	1255	1:36:45	UTZ PASCAL	FRA	M	VE1	207	IND	13.085	33'29	4:35
575	595	1:36:50	TARONT CHRISTIAN	FRA	M	VE1	208	IND	13.074	33'34	4:35
576	679	1:36:51	MONHOVEN DANIEL	FRA	M	VE1	209	IND	13.072	33'35	4:35
577	1869	1:36:51	PANOFF PHILIPPE	FRA	M	VE1	210	METZ TRI	13.072	33'35	4:35
578	1520	1:36:52	CLENOT PHILIPPE	FRA	M	SEN	262	ROHAN ATHLE SAV	13.070	33'36	4:35
579	302	1:36:52	MOUSSLER DIDIER	FRA	M	VE1	211	IND	13.069	33'36	4:35
580	521	1:36:52	MARTINEZ JEAN MARIE	FRA	M	VE1	212	IND	13.069	33'36	4:35
581	1350	1:36:54	PIERRON ALAIN	FRA	M	VE2	74	TRIATHLON LANEUVI	13.065	33'38	4:36
582	627	1:36:55	VIANI GERARD	FRA	M	VE1	213	IND	13.063	33'39	4:36
583	1427	1:36:56	VOINIER EDDY	FRA	M	SEN	263	BOXE THAI	13.061	33'40	4:36
584	231	1:36:57	BARON ARNAUD	FRA	M	SEN	264	ETAT MAJOR METZ	13.058	33'41	4:36
585	592	1:36:59	LOSSON ETIENNE	FRA	M	VE1	214	ACL	13.054	33'43	4:36
586	548	1:37:01	RAUCH PASCAL	FRA	M	SEN	265	IND	13.049	33'45	4:36
587	687	1:37:03	KESY JEAN PIERRE	FRA	M	SEN	266	IND	13.045	33'47	4:36
588	1674	1:37:04	MEUNIER ALEXIS	FRA	M	ESP	5	PHILIPS PAM	13.043	33'48	4:36
589	1084	1:37:04	HALINGER JEAN MARIE	FRA	M	VE1	215	ASSP METZ	13.042	33'48	4:36
590	1820	1:37:04	LANG NDRE	FRA	M	SEN	267	SETNE	13.042	33'48	4:36
591	1070	1:37:06	KOPP RAYMOND	FRA	M	VE2	75	SPORTS LOIS METZ	13.038	33'50	4:36
592	1587	1:37:11	JACQUOT PASCAL	FRA	M	SEN	268	IND	13.027	33'55	4:36
593	1494	1:37:12	CHATY JACQUES	FRA	M	VE2	76	41 ST QUENTIN	13.025	33'56	4:36
594	1532	1:37:17	STUDER SERGE	FRA	M	VE1	216	CSJ AUGNY	13.014	34'01	4:37
595	1080	1:37:19	SZCZERBICKY GEORGES	FRA	M	VE1	217	CO ST DIZIER	13.009	34'03	4:37
596	711	1:37:21	MERTZ JACQUES	FRA	M	VE2	77	UFOLEP	13.005	34'05	4:37
597	163	1:37:22	THIERRY HERVE	FRA	M	VE1	218	IND	13.002	34'06	4:37
598	1145	1:37:23	MALESIEUR MARC	FRA	M	SEN	269	MILITAIRE	13.000	34'07	4:37
599	602	1:37:26	HEITZMANN ROGER	FRA	M	VE1	219	IND	12.993	34'10	4:37
600	1249	1:37:26	KIRMANN JEAN LUC	FRA	M	VE1	220	IND	12.993	34'10	4:37

Cl	Dos	Tps	Nom	S	Cat	Cl/Cat	Club	Tps/km	V	Ecart	tps/km
601	269	1:37:29	SIMONY LAURENT	FRA	M	SEN	270	IND	12.987	34'13	4:37
602	113	1:37:32	WEIRICH ALOYSE	FRA	M	VE1	221	IND	12.980	34'16	4:37
603	689	1:37:32	CRINON CLAUDE	FRA	M	VE2	78	IND	12.980	34'16	4:37
604	562	1:37:34	MOULLA MUSTAPHA	FRA	M	VE1	222	IND	12.976	34'18	4:37
605	224	1:37:34	HIRSCH JEAN JACQUES	FRA	M	VE1	223	IND	12.976	34'18	4:37
606	865	1:37:35	BELGEUENDOUZ ALI	FRA	M	SEN	271	IND	12.974	34'19	4:37
607	215	1:37:35	BENETELLO JEAN	FRA	M	VE1	224	IND	12.973	34'19	4:37
608	640	1:37:36	BRAGANCA JEAN PIERRE	FRA	M	SEN	272	IND	12.971	34'20	4:38
609	417	1:37:36	MIOSKOWSKI MARC	FRA	M	VE1	225	IND	12.971	34'20	4:38
610	1192	1:37:39	FIORUCCI ROBERT	FRA	M	VE2	79	IND	12.965	34'23	4:38
611	112	1:37:41	GAURUEL FRANCOIS	FRA	M	SEN	273	IND	12.960	34'25	4:38
612	1813	1:37:42	VALET JEAN MICHEL	FRA	M	VE1	226	METZ TRIATHLON	12.958	34'26	4:38
613	488	1:37:42	GALLINA JEAN LUC	FRA	M	SEN	274	SMEC METZ	12.958	34'26	4:38
614	1805	1:37:43	GIGLIA STEPHANE	FRA	M	VE2	80	CAN	12.956	34'27	4:38
615	85	1:37:44	PIERREL MICHELINE	FRA	F	VF1	6	IND	12.954	34'28	4:38
616	310	1:37:47	PIERREL DENIS	FRA	M	VE2	81	IND	12.947	34'31	4:38
617	795	1:37:48	HAWROSZ SERGE	FRA	M	VE2	82	RENAULT NANCY	12.945	34'32	4:38
618	539	1:37:51	POLATO THIERY	FRA	M	VE1	227	IND	12.938	34'35	4:38
619	667	1:37:52	JANUS DENIS	FRA	M	VE2	83	CAN SARREGUEMINES	12.936	34'36	4:38
620	554	1:37:55	CHOLLEY SERGE	FRA	M	VE1	228	IND	12.929	34'39	4:38
621	1150	1:37:55	KIEFER GERARD	FRA	M	VE1	229	IND	12.929	34'39	4:38
622	1026	1:37:56	GODART MICHEL	FRA	M	VE1	230	IND	12.927	34'40	4:38
623	1047	1:37:57	PUECH RICHARD	FRA	M	SEN	275	IND	12.925	34'41	4:39
624	211	1:37:58	LEGROS ROBERT	FRA	M	VE1	231	ADEM	12.923	34'42	4:39
625	47	1:37:58	DUPONT JENNIFER	FRA	F	SEF	13	ADEM	12.923	34'42	4:39
626	1588	1:37:59	MURANO SALVATORE	FRA	M	SEN	276	IND	12.921	34'43	4:39
627	1839	1:38:00	LOCKO FLORIAN	FRA	M	SEN	277	HAMBACH	12.918	34'44	4:39
628	1892	1:38:00	BERQUEZ CHRISTIAN	FRA	M	VE1	232	AS THIONVILLE	12.918	34'44	4:39
629	1777	1:38:01	COLANGES STEPHANE	FRA	M	VE1	233	STIRING WENDEL	12.916	34'45	4:39
630	1485	1:38:01	BAILLARD ERIC	FRA	M	VE1	234	IND	12.916	34'45	4:39
631	217	1:38:02	BERTRAND HERVE	FRA	M	VE1	235	PAGNY FOOTING SNC	12.914	34'46	4:39
632	1396	1:38:02	BARBATE FRANCIS	FRA	M	VE2	84	IND	12.914	34'46	4:39
633	1645	1:38:03	COLIN THIERRY	FRA	M	VE1	236	RCV	12.912	34'47	4:39
634	759	1:38:08	PISSOT MARIE CLAUDE	FRA	F	VF1	7	IND	12.901	34'52	4:39
635	1896	1:38:09	TURPIN PASCAL	FRA	M	SEN	278	POMPEY	12.899	34'53	4:39
636	841	1:38:09	CAZANAVE GILLES	FRA	M	SEN	279	IND	12.899	34'53	4:39
637	1690	1:38:10	TRIMOUILLE SEBASTIEN	FRA	M	SEN	280	IND	12.896	34'54	4:39
638	1843	1:38:12	WUILLAUME DIDIER	FRA	M	VE1	237	BAUGEMONT	12.892	34'56	4:39
639	487	1:38:13	LACASSIN MATHIAS	FRA	M	JUN	5	SMEC METZ	12.890	34'57	4:39
640	1784	1:38:13	PARISOT JEAN MARIE	FRA	M	VE2	85	COURCELLES	12.890	34'57	4:39
641	190	1:38:14	ROPINSKI ERIC	FRA	M	SEN	281	IND	12.888	34'58	4:39
642	1088	1:38:18	WIRTZ CLAUDE	FRA	M	VE1	238	IND	12.879	35'02	4:40
643	1449	1:38:19	MARTET THIERRY	FRA	M	VE1	239	IND	12.877	35'03	4:40
644	261	1:38:19	SCHMITT MICHEL	FRA	M	SEN	282	IND	12.877	35'03	4:40
645	153	1:38:20	VULLO VINCENT	FRA	M	VE2	86	IND	12.875	35'04	4:40
646	1542	1:38:21	CHERIGUENE SILMAN	FRA	M	VE2	87	SMEC TALANGE	12.872	35'05	4:40
647	1452	1:38:21	DELAGE THIERRY	FRA	M	SEN	283	POMPIERS YUTZ	12.872	35'05	4:40
648	1766	1:38:23	RUPAR ROBERT	FRA	M	VE1	240	ST AVOLD	12.868	35'07	4:40
649	829	1:38:23	BOUVIER ERIC	FRA	M	VE1	241	ALERIONS	12.868	35'07	4:40
650	1827	1:38:23	LE ROY RENE	FRA	M	VE1	242	METZ	12.868	35'07	4:40
651	570	1:38:23	LEMAIRE MARCEL	FRA	M	VE1	243	LAXOU	12.868	35'07	4:40
652	678	1:38:23	TERRIEN CHRISTOPHE	FRA	M	SEN	284	IND	12.868	35'07	4:40
653	178	1:38:23	SCHMITT MICKAEL	FRA	M	SEN	285	IND	12.868	35'07	4:40
654	241	1:38:23	PERRIN SERGE	FRA	M	VE1	244	IND	12.868	35'07	4:40
655	1761	1:38:23	WEISS JEAN CLAUDE	FRA	M	SEN	286	HAYANGE	12.868	35'07	4:40
656	262	1:38:23	MORTINORE HERVE	FRA	M	SEN	287	IND	12.868	35'07	4:40
657	1127	1:38:25	SEIWERT DOMINIQUE	FRA	M	VE1	245	AC BOULAY	12.864	35'09	4:40
658	1768	1:38:31	GRATZ PASCAL	FRA	M	VE1	246	CARLING	12.851	35'15	4:40

Cl	Dos	Tps	Nom	S	Cat	Cl/Cat	Club	Tps/km	V	Ecart	tps/km
659	558	1:38:34	BRECHE JOHANN	FRA	M	VE1	247	IND	12.844	35'18	4:40
660	770	1:38:34	CHAMPAGNE JEAN LOUIS	FRA	M	VE2	88	US TOUL	12.844	35'18	4:40
661	243	1:38:35	WATHIER STEPHANE	FRA	M	SEN	288	IND	12.842	35'19	4:40
662	1528	1:38:36	KOCH LAURENT	FRA	M	VE1	248	IND	12.840	35'20	4:40
663	875	1:38:37	KIRVELLE CHARLES	FRA	M	VE1	249	PAGNY FOOTING	12.838	35'21	4:40
664	1181	1:38:38	KENDZIORA JEROME	FRA	M	SEN	289	FFF ST JULIEN	12.835	35'22	4:40
665	1776	1:38:39	ZAVETTIERI DANIEL	FRA	M	SEN	290	CORNY/MOSELLE	12.833	35'23	4:41
666	1707	1:38:41	ETIENNE JOSE	FRA	M	SEN	291	EPINAL	12.829	35'25	4:41
667	1120	1:38:41	BECK FREDERIC	FRA	M	SEN	292	IND	12.829	35'25	4:41
668	756	1:38:42	MASSON FRANCOIS	FRA	M	VE2	89	US TOUL	12.827	35'26	4:41
669	226	1:38:44	ROCHAIS PASCAL	FRA	M	VE1	250	IND	12.822	35'28	4:41
670	793	1:38:49	MERLETTE ALAIN	FRA	M	VE1	251	RENAULT NANCY	12.812	35'33	4:41
671	609	1:38:55	FIX JEAN PAUL	FRA	M	VE2	90	FOULEES NABORIENN	12.799	35'39	4:41
672	1196	1:38:57	BORDRON RAYMOND	FRA	M	VE2	91	AC AMNEVILLE	12.794	35'41	4:41
673	1139	1:39:01	MULLER SERGE	FRA	M	SEN	293	AS HENING	12.786	35'45	4:42
674	526	1:39:02	ISSEN ERIC	FRA	M	SEN	294	IND	12.784	35'46	4:42
675	1334	1:39:03	DAL CAPPELLO CLAUDE	FRA	M	VE2	92	2007.com	12.781	35'47	4:42
676	1033	1:39:03	CONTIN JEAN ROGER	FRA	M	VE1	252	SML-T	12.781	35'47	4:42
677	818	1:39:04	NAPOLI ANTOINE	FRA	M	VE1	253	IND	12.779	35'48	4:42
678	505	1:39:05	ROTHAM HEIM JOSEPH	FRA	M	VE3	5	SMEC METZ	12.777	35'49	4:42
679	463	1:39:07	KUBICK GILLES	FRA	M	VE2	93	ASPTT METZ	12.773	35'51	4:42
680	853	1:39:08	RIBAU SIMON	FRA	M	SEN	295	IND	12.771	35'52	4:42
681	1104	1:39:08	CASTANIE LAURENT	FRA	M	SEN	296	ASPTT NANCY	12.771	35'52	4:42
682	212	1:39:10	BAECHLER VINCENT	FRA	M	VE2	94	ADEM	12.766	35'54	4:42
683	1577	1:39:11	BORN JEAN MARC	FRA	M	SEN	297	IND	12.764	35'55	4:42
684	114	1:39:11	DUPUY THIERY	FRA	M	SEN	298	IND	12.764	35'55	4:42
685	428	1:39:12	BOURDETTE PIERRE	FRA	M	VE1	254	IND	12.762	35'56	4:42
686	1871	1:39:12	MARCHESIN SYLVIE	FRA	F	VF1	8	CHU NANCY	12.762	35'56	4:42
687	1816	1:39:12	BRASSETTO LAURENT	FRA	M	SEN	299	ECAC	12.762	35'56	4:42
688	675	1:39:13	COLLANGE MICHEL	FRA	M	VE1	255	IND	12.760	35'57	4:42
689	332	1:39:17	PIERRE MICHEL	FRA	M	VE1	256	IND	12.751	36'01	4:42
690	203	1:39:18	PAREL DENIS	FRA	M	VE1	257	IND	12.749	36'02	4:42
691	612	1:39:20	JEHLE DANIEL	FRA	M	VE2	95	IND	12.745	36'04	4:42
692	702	1:39:20	REMY GUY	FRA	M	SEN	300	IND	12.745	36'04	4:42
693	1466	1:39:21	PARDIEU MURIELLE	FRA	F	VF1	9	US DOUANES	12.743	36'05	4:43
694	1581	1:39:21	DOSSARD No 1581		M	SEN	301	IND	12.743	36'05	4:43
695	179	1:39:22	SCHANG OLIVIER	FRA	M	SEN	302	IND	12.741	36'06	4:43
696	1362	1:39:23	VULVERT FREDERIC	FRA	M	SEN	303	IND	12.739	36'07	4:43
697	229	1:39:23	ROCHUT DIDIER	FRA	M	VE1	258	IND	12.738	36'07	4:43
698	1242	1:39:24	FABING MAURICE	FRA	M	VE1	259	EDF GDF	12.736	36'08	4:43
699	1239	1:39:25	GUERARD JEAN MARIE	FRA	M	VE1	260	EDF GDF	12.734	36'09	4:43
700	1395	1:39:26	NICOTRA NICOLAS	FRA	M	VE1	261	AC ROMBAS	12.732	36'10	4:43
701	1655	1:39:26	MEROTTO JEAN PAUL	FRA	M	VE2	96	ST AVOLD	12.732	36'10	4:43
702	1211	1:39:27	FELOUSSI ALAIN	FRA	M	SEN	304	IND	12.730	36'11	4:43
703	1846	1:39:29	MORICONI PRIMO	FRA	M	VE3	6	AS CHAMPIGNY	12.726	36'13	4:43
704	1779	1:39:31	GAUTIER JEAN JACQUES	FRA	M	VE1	262	STIRING WENDEL	12.721	36'15	4:43
705	1453	1:39:32	HESIVERT THIERRY	FRA	M	VE1	263	METZ	12.719	36'16	4:43
706	440	1:39:35	FLAGET SYLVAIN	FRA	M	SEN	305	IND	12.713	36'19	4:43
707	46	1:39:36	CRETEAU MARTINE	FRA	F	VF1	10	ADEM	12.711	36'20	4:43
708	1849	1:39:37	REIFF ANDRIEN	FRA	M	VE1	264	SPICHEREN	12.709	36'21	4:43
709	1891	1:39:37	PETITJEAN LAURENT	FRA	M	SEN	306	WOIPPY	12.709	36'21	4:43
710	761	1:39:40	SZEFFLER NORBERT	FRA	M	VE2	97	UAHK	12.702	36'24	4:43
711	259	1:39:40	ROBERT BERNARD	FRA	M	VE2	98	IND	12.702	36'24	4:43
712	1391	1:39:42	LOPES GEORGES	FRA	M	SEN	307	IND	12.698	36'26	4:44
713	989	1:39:44	HANRIOT CHRISTINE	FRA	F	VF1	11	ASPTT METZ	12.694	36'28	4:44
714	142	1:39:45	RISSER JEAN DOMINIQUE	FRA	M	VE1	265	IND	12.692	36'29	4:44
715	1432	1:39:46	NOIRE REMY	FRA	M	SEN	308	SMEC	12.690	36'30	4:44
716	1307	1:39:46	GUNZLE DENIS	FRA	M	VE1	266	IND	12.690	36'30	4:44

Cl	Dos	Tps	Nom	S	Cat	Cl/Cat	Club	Tps/km	V	Ecart	tps/km
717	1552	1:39:46	LEROND OLIVIER	FRA	M	SEN	309	IND	12.689	36'30	4:44
718	1633	1:39:47	DI CESARE ROGER	FRA	M	VE2	99	AUBOUÉ	12.687	36'31	4:44
719	1256	1:39:47	TELLIER JEAN LUC	FRA	M	VE2	100	SMEC ASO TALANGE	12.687	36'31	4:44
720	1267	1:39:48	LE FELIC CHRISTOPHE	FRA	M	SEN	310	FFT	12.685	36'32	4:44
721	1706	1:39:49	LAIGUE STEPHANE	FRA	M	VE1	267	REINANGE	12.683	36'33	4:44
722	1234	1:39:50	RAGUENAU CLAUDE	FRA	M	VE1	268	IND	12.681	36'34	4:44
723	872	1:39:51	MEGLY GERARD	FRA	M	VE2	101	SNCF	12.679	36'35	4:44
724	233	1:39:52	CHRISTE JACQUES	FRA	M	VE1	269	IND	12.677	36'36	4:44
725	430	1:39:53	MARCHI FRANCIS	FRA	M	VE2	102	IND	12.675	36'37	4:44
726	1125	1:39:53	HOFFSCHIER FRANCOIS	FRA	M	VE2	103	AC BOULAY	12.675	36'37	4:44
727	412	1:39:54	HERVEAU ALAIN	FRA	M	VE1	270	GENDARMERIE METZ	12.673	36'38	4:44
728	372	1:39:55	BADO JACQUES	FRA	M	VE1	271	IND	12.671	36'39	4:44
729	45	1:39:55	FENNINGER SYLVIES	FRA	F	SEF	14	ETAT MAJOR METZ	12.670	36'39	4:44
730	723	1:39:57	RETOURNARD JEAN LUC	FRA	M	VE2	104	IND	12.666	36'41	4:44
731	608	1:39:58	RIFF JEAN PAUL	FRA	M	VE3	7	IND	12.664	36'42	4:44
732	1512	1:39:59	DEFARIO MARCO	FRA	M	VE1	272	JOGGING ESPACE	12.662	36'43	4:44
733	693	1:39:59	LEBORGNE JEAN YVES	FRA	M	SEN	311	IND	12.662	36'43	4:44
734	1036	1:40:02	SCHWARTZ PATRICE	FRA	M	VE2	105	IND	12.656	36'46	4:44
735	951	1:40:03	WOLF JACQUES	FRA	M	VE2	106	IND	12.654	36'47	4:45
736	962	1:40:05	SPENNER ALICE	FRA	F	SEF	15	IND	12.649	36'49	4:45
737	522	1:40:05	BASTIAN PHILIPPE	FRA	M	VE1	273	IND	12.649	36'49	4:45
738	251	1:40:06	BRUYERE DOMINIQUE	FRA	M	VE1	274	IND	12.647	36'50	4:45
739	862	1:40:11	ANDRE STEPHANE	FRA	M	SEN	312	IND	12.637	36'55	4:45
740	1600	1:40:11	THISSOT NICOLAS	FRA	M	SEN	313	ASES	12.637	36'55	4:45
741	1486	1:40:12	BOURSET HERVE	FRA	M	SEN	314	PASS RUNNING	12.635	36'56	4:45
742	89	1:40:14	REY JEAN ROBERT	FRA	M	VE1	275	IND	12.631	36'58	4:45
743	25	1:40:17	BAAL SYLVIE	FRA	F	VF1	12	CSL NEUF BRISACH	12.624	37'01	4:45
744	931	1:40:22	OLIOT DOMINIQUE	FRA	M	VE1	276	SMECA	12.614	37'06	4:45
745	464	1:40:24	BOUR FREDERIC	FRA	M	VE1	277	IND	12.610	37'08	4:45
746	381	1:40:29	FISCHER CHRISTIAN	FRA	M	VE2	107	IND	12.599	37'13	4:46
747	933	1:40:30	RUPPERT CLAUDE	FRA	M	VE1	278	SMECA	12.597	37'14	4:46
748	1797	1:40:30	PANEGIRICO SABINO	FRA	M	VE2	108	ACOB	12.597	37'14	4:46
749	38	1:40:32	SCHMALTZ VIRGINIE	FRA	F	SEF	16	IND	12.593	37'16	4:46
750	1900	1:40:34	AZZARA PATRICK	FRA	M	SEN	315	FORBACH	12.589	37'18	4:46
751	1838	1:40:35	DRAJWICKI PIERRE	FRA	M	ESP	6	FFTT	12.587	37'19	4:46
752	1837	1:40:36	MORBIN DAVID	FRA	M	SEN	316	YUTZ	12.584	37'20	4:46
753	810	1:40:36	PELAPRAT PIERRE	FRA	M	VE1	279	IND	12.584	37'20	4:46
754	1850	1:40:39	KRISTERSSON LARS	SUE	M	VE1	280	LFT/MARPINGEN	12.578	37'23	4:46
755	643	1:40:40	GREBIL ALAIN	FRA	M	VE1	281	IND	12.576	37'24	4:46
756	1048	1:40:41	GILLARDIN EMMANUEL	FRA	M	SEN	317	9 R MAT	12.574	37'25	4:46
757	24	1:40:42	BAAL ISABELLE	FRA	F	VF1	13	CSL NEUF BRISACH	12.572	37'26	4:46
758	536	1:40:42	JEANNIN LOUIS	FRA	M	VE1	282	IND	12.572	37'26	4:46
759	1636	1:40:43	LEMOINE PHILIPPE	FRA	M	SEN	318	BAYONVILLE	12.570	37'27	4:46
760	874	1:40:44	MRAZEK GILLES	FRA	M	VE1	283	IND	12.568	37'28	4:46
761	637	1:40:45	HUBE CLAUDE	FRA	M	VE2	109	SNCF	12.566	37'29	4:46
762	1338	1:40:46	WOH ALBERT	FRA	M	VE1	284	CO INSMMING	12.564	37'30	4:47
763	1264	1:40:47	PEROZ THIERRY	FRA	M	VE1	285	IND	12.562	37'31	4:47
764	776	1:40:47	MARCHAND ERIC	FRA	M	SEN	319	IND	12.561	37'31	4:47
765	1341	1:40:51	MORERE DANIEL	FRA	M	VE2	110	GA MEUSIEN	12.553	37'35	4:47
766	1038	1:40:52	CARUSO MARCO	FRA	M	VE1	286	SLM-T	12.551	37'36	4:47
767	1772	1:40:53	STEIN ALAIN	FRA	M	SEN	320	BERG/MOSELLE	12.549	37'37	4:47
768	938	1:40:55	MATHION PATRICK	FRA	M	VE1	287	IND	12.545	37'39	4:47
769	694	1:40:56	FREY GERARD	FRA	M	VE2	111	IND	12.543	37'40	4:47
770	510	1:40:57	REMY GILLES	FRA	M	VE2	112	ASEG NANCY BLENOD	12.541	37'41	4:47
771	315	1:40:58	STAAB LAURENT	FRA	M	SEN	321	IND	12.539	37'42	4:47
772	321	1:40:58	TILLIER NICOLAS	FRA	M	SEN	322	IND	12.539	37'42	4:47
773	1160	1:40:58	BALLAND JOSEPH	FRA	M	ESP	7	IND	12.539	37'42	4:47
774	1741	1:40:58	RENAULD DENIS	FRA	M	VE1	288	NANCY	12.539	37'42	4:47

Cl	Dos	Tps	Nom	S	Cat	Cl/Cat	Club	Tps/km	V	Ecart	tps/km
775	1799	1:40:58	ZAVETTIERI PEPPINO	FRA	M	VE1	289	LONGWY	12.539	37'42	4:47
776	82	1:40:58	REEB MARIE FRANCE	FRA	F	VF1	14	IND	12.539	37'42	4:47
777	1578	1:40:58	BORN LAURENT	FRA	M	SEN	323	IND	12.539	37'42	4:47
778	1331	1:40:58	BUSATO MAXIME	FRA	M	VE1	290	IND	12.539	37'42	4:47
779	1625	1:41:01	CZABANSKI DAVID	FRA	M	SEN	324	CATTENOM	12.533	37'45	4:47
780	180	1:41:06	ALCANTARA GILBERT	FRA	M	VE2	113	FRICHES	12.522	37'50	4:47
781	876	1:41:07	GIRON CHRISTIAN	FRA	M	VE2	114	SNCF	12.520	37'51	4:48
782	141	1:41:09	EDER WILFRID	FRA	M	VE1	291	JARNY	12.516	37'53	4:48
783	600	1:41:09	BIGNOLAS ERIC	FRA	M	VE1	292	IND	12.516	37'53	4:48
784	439	1:41:10	NOEL PATRICK	FRA	M	VE1	293	IND	12.514	37'54	4:48
785	1027	1:41:10	VIOLIN BRUNO	FRA	M	VE1	294	IND	12.514	37'54	4:48
786	1236	1:41:11	DETREZ FREDERIC	FRA	M	SEN	325	EDF GDF	12.512	37'55	4:48
787	1425	1:41:11	NICOLAS HERVE	FRA	M	VE1	295	SAPEUR POMPIERS	12.512	37'55	4:48
788	727	1:41:11	SIMON PATRICK	FRA	M	VE1	296	IND	12.512	37'55	4:48
789	961	1:41:12	ZIEGELMEYER GILLES	FRA	M	VE1	297	IND	12.510	37'56	4:48
790	576	1:41:15	ZIMMER NATHALIE	FRA	F	SEF	17	IND	12.504	37'59	4:48
791	1237	1:41:17	LIONELLO ANGELO	FRA	M	VE2	115	EDF GDF	12.500	38'01	4:48
792	1117	1:41:19	GUEUTAL PIERRE	FRA	M	VE1	298	IND	12.495	38'03	4:48
793	99	1:41:20	HAJOSI LUDOVIC	FRA	M	SEN	326	IND	12.493	38'04	4:48
794	1244	1:41:26	MAINVILLE MARCEL	FRA	M	VE1	299	EDF GDF	12.481	38'10	4:48
795	364	1:41:27	MULLER JEAN MARIE	FRA	M	VE1	300	FRJUDO ALBESTROFF	12.479	38'11	4:48
796	950	1:41:29	PETITOT JEAN FRANCOIS	FRA	M	SEN	327	IND	12.475	38'13	4:49
797	354	1:41:30	HUET ARNAUD	FRA	M	SEN	328	IND	12.473	38'14	4:49
798	223	1:41:30	VIGNERON GERARD	FRA	M	VE2	116	IND	12.473	38'14	4:49
799	1848	1:41:32	HINDELANG DENIS	FRA	M	VE1	301	NANCY	12.469	38'16	4:49
800	676	1:41:34	PITON BENJAMIN	FRA	M	JUN	6	IND	12.465	38'18	4:49
801	1711	1:41:36	WEBER RAYMOND	FRA	M	VE1	302	THONVILLE	12.461	38'20	4:49
802	265	1:41:38	GEORGE CHRISTIAN	FRA	M	VE2	117	IND	12.457	38'22	4:49
803	1099	1:41:42	CAVALERIE BERTRAND	FRA	M	SEN	329	IND	12.448	38'26	4:49
804	1024	1:41:42	DOSDA JEAN CLAUDE	FRA	M	VE3	8	PASS RUNING	12.448	38'26	4:49
805	751	1:41:42	DRONNEAU MYRIAM	FRA	F	VF1	15	COS VILLERS	12.448	38'26	4:49
806	1389	1:41:42	LASBENNES EDITH	FRA	F	VF1	16	IND	12.448	38'26	4:49
807	1011	1:41:42	LOTTERIE JEAN CHRISTOPHE	FRA	M	SEN	330	FFF ECT METZ NANC	12.448	38'26	4:49
808	1762	1:41:42	PATRON JEAN PIERRE	FRA	M	SEN	331	AS NANCY	12.448	38'26	4:49
809	683	1:41:42	ETHUIN CRISTOPHE	FRA	M	SEN	332	IND	12.448	38'26	4:49
810	429	1:41:42	SERVRANCKX PASCAL	FRA	M	VE1	303	IND	12.448	38'26	4:49
811	380	1:41:43	COLLIGNON PASCAL	FRA	M	SEN	333	IND	12.446	38'27	4:49
812	303	1:41:48	MILLOT BENOIT	FRA	M	VE2	118	IND	12.436	38'32	4:49
813	648	1:41:49	LONGI MARCEL	FRA	M	ESP	8	IND	12.434	38'33	4:50
814	1219	1:41:50	SASSENHOF DORIS	FRA	F	VF1	17	USF ATHLE	12.432	38'34	4:50
815	762	1:41:51	MAUJEAN GUY	FRA	M	SEN	334	FFPF	12.430	38'35	4:50
816	1802	1:41:52	HNQUET DAVID	FRA	M	SEN	335	FSOF	12.428	38'36	4:50
817	969	1:41:53	MAZOLLIER NATHALIE	FRA	F	VF1	18	IND	12.426	38'37	4:50
818	1172	1:41:54	NONON LAURENT	FRA	M	SEN	336	IND	12.424	38'38	4:50
819	1558	1:41:54	REINERT GERARD	FRA	M	VE2	119	IND	12.424	38'38	4:50
820	1824	1:41:54	MATEOS DAVID	FRA	M	SEN	337	BAC	12.424	38'38	4:50
821	1122	1:41:56	BELVETTI CHRISTIAN	FRA	M	VE1	304	AC BOULAY	12.420	38'40	4:50
822	311	1:41:56	SWIATOKA CLAUDE	FRA	M	VE2	120	IND	12.420	38'40	4:50
823	1879	1:41:57	LEHAIR JEAN	FRA	M	VE1	305	MARLY	12.418	38'41	4:50
824	629	1:41:58	GABRION CHRISTOPHE	FRA	M	SEN	338	FFBA	12.416	38'42	4:50
825	447	1:41:59	MEGALI BASILE	FRA	M	VE1	306	AVENTIS	12.414	38'43	4:50
826	273	1:42:00	TREBUCHER ARNAUD	FRA	M	SEN	339	IND	12.412	38'44	4:50
827	530	1:42:01	MEYER CHRISTIAN	FRA	M	VE1	307	CHU NANCY	12.410	38'45	4:50
828	531	1:42:04	POISSON FRANCOIS	FRA	M	VE2	121	IND	12.404	38'48	4:50
829	623	1:42:08	COLOTTE GERARD	FRA	M	VE2	122	JARNY FOOT LOIS	12.396	38'52	4:50
830	1314	1:42:08	OBRINGER PASCAL	FRA	M	VE1	308	AS POLICE METZ	12.395	38'52	4:50
831	161	1:42:10	BAAR PIERRE	BEL	M	VE1	309	BELGE	12.392	38'54	4:51
832	1897	1:42:10	TREVISAN RAYMOND	FRA	M	VE1	310	CARLING	12.391	38'54	4:51

Cl	Dos	Tps	Nom	S	Cat	Cl/Cat	Club	Tps/km	V	Ecart	tps/km
833	959	1:42:11	MEZUREUX JEAN MARC	FRA	M	SEN	340	FCSAD	12.389	38'55	4:51
834	569	1:42:12	POINCELOT JACQUES	FRA	M	VE2	123	AC GONDREVILLE	12.387	38'56	4:51
835	944	1:42:13	GREGOIRE PATRICK	FRA	M	VE2	124	IND	12.385	38'57	4:51
836	1103	1:42:14	VALES PIERROT	FRA	M	VE3	9	IND	12.383	38'58	4:51
837	1305	1:42:19	SIMON JEAN MICHEL	FRA	M	VE1	311	IND	12.373	39'03	4:51
838	420	1:42:21	PERRACHE ALAIN	FRA	M	VE1	312	IND	12.369	39'05	4:51
839	580	1:42:23	PAWLOWSKI CHRISTELLE	FRA	F	VF1	19	IND	12.365	39'07	4:51
840	413	1:42:25	CLASQUIN FABRICE	FRA	M	VE1	313	TEAM JOUB	12.361	39'09	4:51
841	1201	1:42:25	HOERNER PASCAL	FRA	M	VE1	314	FOOTING FORM	12.361	39'09	4:51
842	360	1:42:26	LIOT PATRICE	FRA	M	VE1	315	516 RT	12.359	39'10	4:51
843	1717	1:42:26	BARBILLON MURIELLE	FRA	F	VF1	20	ASPTT METZ	12.359	39'10	4:51
844	1553	1:42:26	OSWALD BERNARD	FRA	M	VE1	316	IND	12.359	39'10	4:51
845	1402	1:42:26	SCHMIDT MICHEL	FRA	M	VE2	125	IND	12.359	39'10	4:51
846	995	1:42:26	CHARDET MARIE	FRA	F	VF1	21	IND	12.359	39'10	4:51
847	1388	1:42:26	SALMON AGNES	FRA	F	VF2	5	41 ST QUENTIN	12.359	39'10	4:51
848	92	1:42:26	ANCEAUX JEAN PIERRE	FRA	M	VE2	126	CHAMPIGNEULLES	12.359	39'10	4:51
849	672	1:42:26	ULLMANN PASCAL	FRA	M	SEN	341	IND	12.359	39'10	4:51
850	1747	1:42:26	SCHMITT FREDERIC	FRA	M	VE1	317	ARS LAQUENEXY	12.359	39'10	4:51
851	1175	1:42:26	LEPICARD JEAN MICHEL	FRA	M	SEN	342	IND	12.359	39'10	4:51
852	887	1:42:26	HEBTING CHRISTOPHE	FRA	M	SEN	343	IND	12.359	39'10	4:51
853	1712	1:42:26	KASPROWICZ DANIEL	FRA	M	SEN	344	PASS RUNNING	12.359	39'10	4:51
854	1116	1:42:26	TREGOAT FRANCOIS	FRA	M	VE2	127	IND	12.359	39'10	4:51
855	1168	1:42:26	BOSCH DAVID	FRA	M	SEN	345	IND	12.359	39'10	4:51
856	1865	1:42:29	SANO FREDDY	FRA	M	SEN	346	NORROY LES PAM	12.353	39'13	4:51
857	657	1:42:36	DOSER GUY	FRA	M	VE2	128	IND	12.339	39'20	4:52
858	547	1:42:36	TARILLON ROGER	FRA	M	VE2	129	IND	12.339	39'20	4:52
859	1894	1:42:37	TANZI BERNARDO	ITA	M	VE2	130	LAXOU	12.337	39'21	4:52
860	1525	1:42:37	ARASSUS GERARD	FRA	M	VE2	131	IND	12.337	39'21	4:52
861	718	1:42:37	MULLER CHRISTIAN	FRA	M	VE1	318	IND	12.337	39'21	4:52
862	781	1:42:38	MULLER LAURENE	FRA	F	ESF	1	IND	12.335	39'22	4:52
863	588	1:42:38	BURGER SYLVAIN	FRA	M	VE1	319	IND	12.335	39'22	4:52
864	1878	1:42:38	COLLET ALAIN	FRA	M	VE1	320	PHILIPS PAM	12.335	39'22	4:52
865	210	1:42:43	MULLIER ARNAUD	FRA	M	VE1	321	ADEM	12.325	39'27	4:52
866	1324	1:42:44	WEBER DENIS	FRA	M	VE1	322	SIL FLORANGE OS	12.323	39'28	4:52
867	1898	1:42:44	MUSZCZAK JEAN MARC	FRA	M	VE1	323	CA MALLING	12.323	39'28	4:52
868	446	1:42:45	SCHUMENG LAURENT	FRA	M	SEN	347	IND	12.321	39'29	4:52
869	1513	1:42:45	GALLUSER GILBERT	FRA	M	VE2	132	IND	12.321	39'29	4:52
870	691	1:42:46	GUILLOU GILLES	FRA	M	VE2	133	IND	12.319	39'30	4:52
871	826	1:42:47	WITTMANN DENIS	FRA	M	SEN	348	IND	12.317	39'31	4:52
872	922	1:42:47	MATHIEU JEROME	FRA	M	SEN	349	ETOILE 54	12.317	39'31	4:52
873	456	1:42:48	BIEDERMANN DOMINIQUE	FRA	M	VE1	324	IND	12.315	39'32	4:52
874	1313	1:42:48	PIERRE ALAIN	FRA	M	VE1	325	AS POLICE METZ	12.315	39'32	4:52
875	601	1:42:49	BRABLE JACQUES	FRA	M	VE1	326	IND	12.313	39'33	4:52
876	1202	1:42:54	LUDMANN MICHEL	FRA	M	VE2	134	HERIMENIL AFH	12.303	39'38	4:53
877	1781	1:42:54	BOXIO JEAN DANIEL	FRA	M	SEN	350	STE GENEVIEVE	12.303	39'38	4:53
878	639	1:42:55	MARTIN ERIC	FRA	M	SEN	351	IND	12.301	39'39	4:53
879	44	1:42:56	BEL MIREILLE	FRA	F	SEF	18	ETAT MAJOR METZ	12.299	39'40	4:53
880	72	1:42:57	MULLER CLAUDINE	FRA	F	VF1	22	FFR JUDO ALBESTRO	12.297	39'41	4:53
881	993	1:42:58	LAUNAY SYLVIE	FRA	F	SEF	19	IND	12.295	39'42	4:53
882	1349	1:42:59	THOMAS ALAIN	FRA	M	VE1	327	IND	12.293	39'43	4:53
883	556	1:43:00	MUNCH RODOLPHE	FRA	M	VE2	135	COURRIR A COUR CH	12.291	39'44	4:53
884	1021	1:43:01	BASSONPIERRE JEROME	FRA	M	SEN	352	ASTE	12.289	39'45	4:53
885	532	1:43:02	BELLO DAMIEN	FRA	M	SEN	353	IND	12.287	39'46	4:53
886	346	1:43:03	IMPERADORI PASCAL	FRA	M	SEN	354	IND	12.285	39'47	4:53
887	1500	1:43:04	HERBERTH JEAN FRANCOIS	FRA	M	SEN	355	IND	12.283	39'48	4:53
888	975	1:43:04	MARTY SANDRINE	FRA	F	SEF	20	IND	12.283	39'48	4:53
889	730	1:43:05	CHABLE CORINNE	FRA	F	SEF	21	IND	12.281	39'49	4:53
890	1030	1:43:05	DRIANT PHILIPPE	FRA	M	VE1	328	SLM-T	12.281	39'49	4:53

Cl	Dos	Tps	Nom	S	Cat	Cl/Cat	Club	Tps/km	V	Ecart	tps/km
891	154	1:43:05	HERBUVAUX DANIEL	FRA	M	VE1	329	IND	12.281	39'49	4:53
892	1010	1:43:11	LOTTERIE JEAN	FRA	M	VE2	136	IND	12.269	39'55	4:53
893	1613	1:43:16	BOCCABELLA BERNARD	FRA	M	SEN	356	IND	12.260	40'00	4:54
894	636	1:43:17	LOUDARD JEAN PIERRE	FRA	M	SEN	357	IND	12.258	40'01	4:54
895	1770	1:43:19	CELINDANO PATRICK	FRA	M	SEN	358	MORSPACH	12.254	40'03	4:54
896	1864	1:43:20	PROUX GERALD	FRA	M	VE1	330	PONT A MOUSSON	12.252	40'04	4:54
897	43	1:43:23	FROUIN JEANINE	FRA	F	VF2	6	RCV	12.246	40'07	4:54
898	1124	1:43:24	GILLOT MICHEL	FRA	M	VE2	137	AC BOULAY	12.244	40'08	4:54
899	479	1:43:26	ENCKLE CLAUDE	FRA	M	VE2	138	ASCM	12.240	40'10	4:54
900	459	1:43:28	HERBERT FRANCIS	FRA	M	VE1	331	IND	12.236	40'12	4:54
901	571	1:43:30	HAGER HERMANN	FRA	M	VE2	139	CAN SARREGUEMINES	12.232	40'14	4:54
902	1159	1:43:31	HEHN JOCELYN	FRA	M	SEN	359	CAN SARREGUEMINES	12.230	40'15	4:54
903	560	1:43:32	VILLENEUVE PASCAL	FRA	M	VE2	140	IND	12.228	40'16	4:54
904	858	1:43:39	DALLOYAU JEAN LUC	FRA	M	VE1	332	9 R MAT	12.214	40'23	4:55
905	1852	1:43:42	KIEFFER JEAN JACQUES	FRA	M	VE1	333	FFF	12.208	40'26	4:55
906	450	1:43:43	JOUBLIN DENIS	FRA	M	VE1	334	TEAM JOUB	12.206	40'27	4:55
907	123	1:43:45	DAMM FRANCIS	FRA	M	VE1	335	AC BOULAY	12.202	40'29	4:55
908	1664	1:43:46	SIMON TIM	FRA	M	VE1	336	GAZELEC	12.200	40'30	4:55
909	533	1:43:46	LE JEUNE HENRI	FRA	M	VE1	337	IND	12.200	40'30	4:55
910	1133	1:43:47	ANTOINE JEROME	FRA	M	SEN	360	COURRIR A BOUSSE	12.198	40'31	4:55
911	129	1:43:47	PEROT PATRICK	FRA	M	VE2	141	IND	12.198	40'31	4:55
912	50	1:43:48	MAURICELIZEUX CELINE	FRA	F	SEF	22	PTT METZ	12.197	40'32	4:55
913	986	1:43:51	FRISCH ANNE	FRA	F	VF1	23	IND	12.191	40'35	4:55
914	614	1:43:51	MAMERI MOHAMED	FRA	M	VE2	142	IND	12.191	40'35	4:55
915	1040	1:43:51	WETZLER SEBASTIEN	FRA	M	ESP	9	IND	12.191	40'35	4:55
916	1335	1:43:51	MAURICE THIERRY	FRA	M	VE1	338	IND	12.191	40'35	4:55
917	1106	1:43:51	SICCHIA JOEL	FRA	M	SEN	361	IND	12.191	40'35	4:55
918	790	1:43:51	MENET VIVIEN	FRA	M	SEN	362	IND	12.191	40'35	4:55
919	234	1:43:51	BIERI JEAN MARIE	FRA	M	VE1	339	ECT METZ	12.191	40'35	4:55
920	1193	1:43:51	ROHRBACHER YVES	FRA	M	VE1	340	IND	12.191	40'35	4:55
921	359	1:43:51	GILLET CHRISTIAN	FRA	M	VE1	341	516 RT	12.191	40'35	4:55
922	868	1:43:53	MAVER FRANCIS	FRA	M	VE2	143	IND	12.187	40'37	4:55
923	470	1:44:08	RAIMOND LUCIEN	FRA	M	VE3	10	ASPTT CHALON CHAM	12.157	40'52	4:56
924	282	1:44:09	MEYLENDER DANIEL	FRA	M	VE1	342	IND	12.156	40'53	4:56
925	1320	1:44:10	BAC MICHEL	FRA	M	VE1	343	IND	12.154	40'54	4:56
926	275	1:44:11	DAUGENET THIERRY	FRA	M	VE1	344	IND	12.152	40'55	4:56
927	1807	1:44:13	HOLDERGACH MARC	FRA	M	SEN	363	GUENANGE	12.148	40'57	4:56
928	1801	1:44:14	HOUISTRASSER BERNARD	FRA	M	VE1	345	FEVES	12.146	40'58	4:56
929	1044	1:44:14	AUBIN DAVID	FRA	M	SEN	364	IND	12.146	40'58	4:56
930	1808	1:44:16	HOCQUAUX HUBERT	FRA	M	VE2	144	METZ	12.142	41'00	4:56
931	367	1:44:17	FRACHE GEORGES	FRA	M	VE2	145	IND	12.140	41'01	4:57
932	646	1:44:18	MATHIOT FABIEN	FRA	M	SEN	365	IND	12.138	41'02	4:57
933	235	1:44:19	EGLOFF JEAN PHILIPPE	FRA	M	SEN	366	IND	12.136	41'03	4:57
934	552	1:44:20	PINON PHILIPPE	FRA	M	SEN	367	IND	12.134	41'04	4:57
935	1154	1:44:21	LAPORTE PHILIPPE	FRA	M	SEN	368	IND	12.132	41'05	4:57
936	1602	1:44:21	BADE PASCAL	FRA	M	SEN	369	LOISIRS ET DET	12.132	41'05	4:57
937	1603	1:44:21	JAROSZ LIONEL	FRA	M	SEN	370	LOISIRS ET DET	12.132	41'05	4:57
938	520	1:44:22	SAMSON JEAN MARC	FRA	M	VE1	346	IND	12.130	41'06	4:57
939	1875	1:44:23	OCCHIO ANGELO	FRA	M	VE2	146	SAULNY	12.128	41'07	4:57
940	59	1:44:25	DUFRESNE HELENE	FRA	F	SEF	23	HEILLECOURT	12.125	41'09	4:57
941	1002	1:44:39	VOISIN SANDRINE	FRA	F	SEF	24	ASPTT NANCY	12.097	41'23	4:58
942	978	1:44:42	NEPOTE CIT SYLVIANE	FRA	F	VF2	7	COS VILLERS	12.092	41'26	4:58
943	928	1:44:47	PERNOSSI GILBERT	FRA	M	SEN	371	IND	12.082	41'31	4:58
944	168	1:44:48	VILMINT MICHEL	FRA	M	VE2	147	PASS RUNING	12.080	41'32	4:58
945	1832	1:44:48	SAVIO MARIE EDMEE	FRA	F	VF2	8	DOUANES	12.080	41'32	4:58
946	1446	1:44:49	WEBER JEAN RAPHAEL	FRA	M	SEN	372	IND	12.078	41'33	4:58
947	159	1:44:49	MAVRAGANIS NICOLAS	LUX	M	VE1	347	EUROPA RUNNERS	12.078	41'33	4:58
948	867	1:44:49	POLEGATO DENIS	FRA	M	VE1	348	IND	12.078	41'33	4:58

Cl	Dos	Tps	Nom	S	Cat	Cl/Cat	Club	Tps/km	V	Ecart	tps/km
949	615	1:44:50	PARMENTIER DIDIER	FRA	M	SEN	373	IND	12.076	41'34	4:58
950	196	1:44:54	L ALLINEC JEAN FRANCOIS	FRA	M	VE1	349	IND	12.069	41'38	4:58
951	1721	1:44:56	OTT CHRISTIAN	FRA	M	VE2	148	IND	12.065	41'40	4:58
952	1049	1:44:56	HERNANDEZ GEORGES	FRA	M	SEN	374	IND	12.065	41'40	4:58
953	910	1:44:57	ROTH ANDRE	FRA	M	VE2	149	IND	12.063	41'41	4:58
954	27	1:45:01	MANSUY FANNY	FRA	F	SEF	25	IGIN S	12.055	41'45	4:59
955	150	1:45:03	MAUCLAIR VINCENT	FRA	M	SEN	375	IGIN S	12.051	41'47	4:59
956	1771	1:45:04	CHALOT-PRAT FRANCOISE	FRA	F	VF2	9	COS VILLERS	12.049	41'48	4:59
957	1562	1:45:04	BILLARD JEAN LOUIS	FRA	M	VE1	350	IND	12.049	41'48	4:59
958	869	1:45:05	SCHROER MICHEL JEAN MARIE	FRA	M	VE1	351	IND	12.048	41'49	4:59
959	1763	1:45:08	LEROUX EDOUARD	FRA	M	VE2	150	LUDRES	12.042	41'52	4:59
960	264	1:45:10	TOULY FRANCIS	FRA	M	VE2	151	IND	12.038	41'54	4:59
961	1473	1:45:11	VALY ALAIN	FRA	M	VE2	152	IND	12.036	41'55	4:59
962	197	1:45:12	FOUCHER MAURICE	FRA	M	VE2	153	IND	12.034	41'56	4:59
963	774	1:45:12	BAILLY BERNARD	FRA	M	VE2	154	IND	12.034	41'56	4:59
964	1874	1:45:15	THIERY PATRICK	FRA	M	VE1	352	LORRY LES METZ	12.029	41'59	4:59
965	230	1:45:15	LATZER DENIS	FRA	M	SEN	376	ETAT MAJOR METZ	12.028	41'59	4:59
966	1398	1:45:15	PARACHINI DENIS	FRA	M	VE1	353	IND	12.028	41'59	4:59
967	319	1:45:15	DANDELLOT CHRISTOPHE	FRA	M	SEN	377	IND	12.028	41'59	4:59
968	1695	1:45:15	NICKLES GILBERT	FRA	M	VE1	354	.	12.028	41'59	4:59
969	789	1:45:15	GOMARD JEAN PAUL	FRA	M	VE2	155	IND	12.028	41'59	4:59
970	1129	1:45:15	MYOTTE DUCQUET ANDRE	FRA	M	VE1	355	COURRIR A BOUSSE	12.028	41'59	4:59
971	222	1:45:15	CLEMENT SERGE	FRA	M	VE1	356	IND	12.028	41'59	4:59
972	1692	1:45:15	SAMSON JEAN CLAUDE	FRA	M	VE1	357	.	12.028	41'59	4:59
973	1227	1:45:15	THOMAS JEAN CLAUDE	FRA	M	VE1	358	IND	12.028	41'59	4:59
974	342	1:45:15	CYTRYNBLUM ACHILLE	FRA	M	VE2	156	FFT	12.028	41'59	4:59
975	811	1:45:15	POIVRE DOMINIQUE	FRA	M	VE1	359	IND	12.028	41'59	4:59
976	237	1:45:15	HEYMES ANDRE	FRA	M	VE2	157	ASCM	12.028	41'59	4:59
977	1752	1:45:15	ALVERTE ERIC	FRA	M	VE1	360	ASPTT	12.028	41'59	4:59
978	1545	1:45:15	HAUT JEAN RAPHAEL	FRA	M	SEN	378	IND	12.028	41'59	4:59
979	1325	1:45:15	DELIGNETTE DAVID	FRA	M	SEN	379	IND	12.028	41'59	4:59
980	334	1:45:15	HEIB JEAN PASCAL	FRA	M	SEN	380	IND	12.028	41'59	4:59
981	401	1:45:15	MANSUY JEREMIE	FRA	M	SEN	381	IND	12.028	41'59	4:59
982	1238	1:45:15	WOLLENSCHNEIDER ALAIN	FRA	M	VE1	361	IND	12.028	41'59	4:59
983	1385	1:45:15	BETTER EDITH	FRA	F	VF1	24	RC VANDOEUVRE	12.028	41'59	4:59
984	1351	1:45:15	MAS MICHEL	FRA	M	VE1	362	TRIATHLON LANEUVI	12.028	41'59	4:59
985	1456	1:45:15	MANGIN JEAN MARIE	FRA	M	VE2	158	IND	12.028	41'59	4:59
986	36	1:45:15	BOUR SYLVIE	FRA	F	VF1	25	IND	12.028	41'59	4:59
987	1689	1:45:17	AUROUSSEAU FABRICE RENE	FRA	M	VE2	159	ESPF	12.025	42'01	4:59
988	30	1:45:31	HELLERS GABY	LUX	F	SEF	26	IND	11.998	42'15	5:00
989	591	1:45:32	ROBERT JULIEN	FRA	M	ESP	10	IND	11.996	42'16	5:00
990	1245	1:45:38	BUREAU JANICK	FRA	M	VE1	363	UFOLEP	11.985	42'22	5:00
991	796	1:45:38	GISSINGER BENOIT	FRA	M	SEN	382	RENAULT NANCY	11.985	42'22	5:00
992	515	1:45:38	DEUTSCH FREDERIC	FRA	M	SEN	383	IND	11.985	42'22	5:00
993	792	1:45:39	COMPAGNON DENIS	FRA	M	VE1	364	IND	11.983	42'23	5:00
994	374	1:45:40	PAULETICH ELVIS	FRA	M	SEN	384	IND	11.981	42'24	5:00
995	1835	1:45:40	HEULLUY GERARD	FRA	M	SEN	385	HAUCONCOURT	11.981	42'24	5:00
996	897	1:45:41	BORN ERIC	FRA	M	VE1	365	US TOUL	11.979	42'25	5:01
997	856	1:45:41	ENSEL YVES	FRA	M	VE1	366	IND	11.979	42'25	5:01
998	551	1:45:42	VOGT GERARD	FRA	M	VE2	160	IND	11.977	42'26	5:01
999	1333	1:45:42	NIEDER THIERRY	FRA	M	VE1	367	ASPTT	11.977	42'26	5:01
1000	301	1:45:44	FRANCOIS SERGE	FRA	M	VE1	368	IND	11.974	42'28	5:01
1001	300	1:45:46	PICHARD STEPHANE	FRA	M	SEN	386	IND	11.970	42'30	5:01
1002	1748	1:45:47	POISOT LIONEL	FRA	M	VE1	369	GO CRAM	11.968	42'31	5:01
1003	1734	1:45:47	LIEGEOIS LAETITIA	FRA	F	SEF	27	IND	11.968	42'31	5:01
1004	324	1:45:49	SIMON MAXENCE	FRA	M	JUN	7	IND	11.964	42'33	5:01
1005	985	1:45:50	LIEUNARD MARYSE	FRA	F	VF2	10	ASPTT METZ	11.962	42'34	5:01
1006	1775	1:45:50	THOMAS CLAUDE	FRA	M	VE1	370	NOVEANT/MOSELLE	11.962	42'34	5:01

Cl	Dos	Tps	Nom	S	Cat	Cl/Cat	Club	Tps/km	V	Ecart	tps/km
1007	1718	1:45:51	NICOLAI ALAIN	FRA	M	VE1	371	IND	11.960	42'35	5:01
1008	1815	1:45:51	SIKORA ALEXIS	FRA	M	SEN	387	METZ TRI	11.960	42'35	5:01
1009	317	1:45:52	DIETZE GILLES	FRA	M	VE1	372	IND	11.958	42'36	5:01
1010	325	1:45:53	SIMON JEAN MICHEL	FRA	M	VE1	373	IND	11.957	42'37	5:01
1011	1890	1:45:54	KANNY PASCAL	FRA	M	SEN	388	LORRY MARDIGNY	11.955	42'38	5:01
1012	188	1:45:54	SCHNEIDER CHRISTIAN	FRA	M	VE2	161	IND	11.955	42'38	5:01
1013	200	1:45:55	NIEDERCORN MATTHIEU	FRA	M	SEN	389	IND	11.953	42'39	5:01
1014	304	1:45:55	CORNE ERIC	FRA	M	SEN	390	IND	11.953	42'39	5:01
1015	1821	1:45:55	SELLITO RAPHAEL	FRA	M	VE1	374	SETNE	11.953	42'39	5:01
1016	830	1:45:56	SCHOUMACKER ROBERT	FRA	M	SEN	391	IND	11.951	42'40	5:01
1017	1703	1:45:56	WEBER PIERRE	FRA	M	VE1	375	AS LIXING	11.951	42'40	5:01
1018	912	1:45:57	SMITH FREDERIC	FRA	M	SEN	392	IND	11.949	42'41	5:01
1019	1584	1:45:58	GROSS VINCENT	FRA	M	VE2	162	IND	11.947	42'42	5:01
1020	1616	1:46:00	LIEGEOIS BERNARD	FRA	M	VE2	163	IND	11.943	42'44	5:01
1021	1400	1:46:01	DEUTZER FABRICE	FRA	M	VE1	376	IND	11.942	42'45	5:01
1022	1492	1:46:01	GAMMAITONI JOEL	FRA	M	VE1	377	COURRIR A BOUSSE	11.941	42'45	5:01
1023	351	1:46:02	WEISS JOSEPH	FRA	M	VE1	378	IND	11.940	42'46	5:02
1024	1659	1:46:03	HITTINGER FABIEN	FRA	M	VE1	379	CHALONS/CHAMPAGNE	11.938	42'47	5:02
1025	1013	1:46:04	DEUTSCH ALEXANDRE	FRA	M	SEN	393	UEM	11.936	42'48	5:02
1026	338	1:46:04	FRANCK PASCAL	FRA	M	VE1	380	IND	11.936	42'48	5:02
1027	1831	1:46:05	BONHOMME PHILIPPE	FRA	M	SEN	394	METZ	11.934	42'49	5:02
1028	1378	1:46:05	DAL CAPPELLO MARIE CECILE	FRA	M	VE2	164	2007.COM	11.934	42'49	5:02
1029	917	1:46:06	PRINCET JEAN	FRA	M	VE2	165	IND	11.932	42'50	5:02
1030	1705	1:46:06	HUBERT THIERRY	FRA	M	VE1	381	DAMELEVIERES	11.932	42'50	5:02
1031	1186	1:46:06	GRASSE MARC	FRA	M	SEN	395	IND	11.932	42'50	5:02
1032	63	1:46:06	GIUBERT MARIE CHRISTINE	FRA	F	VF1	26	LAXOU	11.932	42'50	5:02
1033	162	1:46:08	BECKER SCHNEIDER ROMY	FRA	M	SEN	396	IND	11.928	42'52	5:02
1034	1901	1:46:11	HIRIART PHILIPPE	FRA	M	VE2	166	CAF	11.923	42'55	5:02
1035	1383	1:46:13	NANONI ANNE	FRA	F	SEF	28	LOISIRS ET DETENT	11.919	42'57	5:02
1036	822	1:46:15	COLLADO JOSE	FRA	M	VE1	382	ASPTT METZ	11.915	42'59	5:02
1037	1025	1:46:16	FIACRE LIONEL	FRA	M	VE1	383	IND	11.913	43'00	5:02
1038	1308	1:46:18	ELKHAMSI MEHDI	FRA	M	SEN	397	IND	11.910	43'02	5:02
1039	1782	1:46:18	COLLOT RACHEL	FRA	F	SEF	29	TOMBLAINE	11.910	43'02	5:02
1040	1847	1:46:19	MATHIEU JEAN YVES	FRA	M	VE1	384	GAZELEC	11.908	43'03	5:02
1041	281	1:46:19	FINET GILLES	FRA	M	VE1	385	AC MALLING	11.908	43'03	5:02
1042	1571	1:46:21	CHRISTIAN BERNARD	FRA	M	VE2	167	IND	11.904	43'05	5:02
1043	1149	1:46:23	JAEGLE PHILIPPE	FRA	M	SEN	398	IND	11.900	43'07	5:03
1044	745	1:46:23	PAYMAL ANDRE	FRA	M	SEN	399	IND	11.900	43'07	5:03
1045	327	1:46:24	TRABELSI YASIN	FRA	M	ESP	11	IND	11.898	43'08	5:03
1046	260	1:46:25	VARGAS ROGER	FRA	M	VE3	11	IND	11.897	43'09	5:03
1047	137	1:46:25	JOUBLIN BERNARD	FRA	M	VE2	168	T201625	11.897	43'09	5:03
1048	1682	1:46:26	FAROLDI CLAUDINE	FRA	F	VF1	27	ASPTT METZ	11.895	43'10	5:03
1049	1686	1:46:28	LEGRIS CLAUDE	FRA	M	VE2	169	SMEC TENNIS	11.891	43'12	5:03
1050	616	1:46:28	BETHEGNIES JEAN MARC	FRA	M	VE2	170	IND	11.891	43'12	5:03
1051	1037	1:46:29	SCHWARTZ YVES	FRA	M	VE1	386	IND	11.889	43'13	5:03
1052	937	1:46:30	TOIAZZO DIDIER	FRA	M	SEN	400	IND	11.887	43'14	5:03
1053	414	1:46:31	BOUR ALAIN	FRA	M	VE1	387	IND	11.885	43'15	5:03
1054	632	1:46:36	MOINOX PHILIPPE	FRA	M	VE1	388	CA MALLING	11.876	43'20	5:03
1055	712	1:46:37	PETITCOLAS BERNARD	FRA	M	VE1	389	IND	11.874	43'21	5:03
1056	1618	1:46:41	ZERLAUTH MARC	FRA	M	SEN	401	.	11.867	43'25	5:03
1057	307	1:46:41	MEUNIER SEBASTIEN	FRA	M	SEN	402	ASPTT NANCY	11.867	43'25	5:03
1058	1647	1:46:41	BROHAN DAVID	FRA	M	VE2	171	RBUAP	11.867	43'25	5:03
1059	1765	1:46:41	KUPCZAK STANISLAS	FRA	M	SEN	403	FFTRI	11.867	43'25	5:03
1060	343	1:46:41	ANCEL BENOIT	FRA	M	SEN	404	IND	11.867	43'25	5:03
1061	1829	1:46:41	CABLE DOMINIQUE	FRA	M	VE1	390	HEILLECOURT	11.867	43'25	5:03
1062	508	1:46:41	BRIDOT CHRISTIAN	FRA	M	VE2	172	ASEG NANCY BLENOD	11.867	43'25	5:03
1063	1309	1:46:41	RUNDSTALLER NICOLAS	FRA	M	SEN	405	SAPEUR POMPIERS	11.867	43'25	5:03
1064	908	1:46:41	CAPS THIERRY	FRA	M	SEN	406	IND	11.867	43'25	5:03

Cl	Dos	Tps	Nom	S	Cat	Cl/Cat	Club	Tps/km	V	Ecart	tps/km
1065	75	1:46:42	FLORENTIN CATHERINE	FRA	F	SEF	30	MIRECOURT	11.865	43'26	5:03
1066	1001	1:46:58	THIEBAUT EMMANUELLE	FRA	F	SEF	31	IND	11.835	43'42	5:04
1067	925	1:46:59	THIEBAUT PASCAL	FRA	M	VE1	391	IND	11.834	43'43	5:04
1068	919	1:46:59	SMOUTS JEAN PAUL	FRA	M	VE1	392	IND	11.834	43'43	5:04
1069	895	1:47:00	ROYER CHRISTOPHE	FRA	M	SEN	407	IND	11.832	43'44	5:04
1070	283	1:47:01	LE CORRE DENIS	FRA	M	VE1	393	IND	11.830	43'45	5:04
1071	93	1:47:03	NOEL JEAN	FRA	M	VE1	394	IND	11.826	43'47	5:04
1072	758	1:47:04	SILLON JACQUES	FRA	M	VE2	173	GAM	11.824	43'48	5:04
1073	642	1:47:07	RUGGERIC ERIC	FRA	M	SEN	408	IND	11.819	43'51	5:05
1074	534	1:47:09	VELVELOVICH FRANCIS	FRA	M	VE1	395	IND	11.815	43'53	5:05
1075	866	1:47:09	MAROLLA WILLIAM	FRA	M	SEN	409	IND	11.815	43'53	5:05
1076	504	1:47:10	MARET ALAIN	FRA	M	VE2	174	SMEC METZ	11.813	43'54	5:05
1077	635	1:47:11	BUFFONE TONY	FRA	M	VE3	12	IND	11.812	43'55	5:05
1078	1886	1:47:14	BOSQUET JEAN MICHEL	FRA	M	VE1	396	AUGNY	11.806	43'58	5:05
1079	1842	1:47:15	CANTRULE RICHARD	FRA	M	VE1	397	FF F	11.804	43'59	5:05
1080	209	1:47:17	DERELLE GILLES	FRA	M	VE1	398	IND	11.801	44'01	5:05
1081	1229	1:47:21	FRECHARD ALAIN	FRA	M	VE1	399	IND	11.793	44'05	5:05
1082	1789	1:47:21	RENARD DOMINIQUE	FRA	M	VE1	400	MOISSY	11.793	44'05	5:05
1083	1369	1:47:22	PELLIZZARO LAURENT	FRA	M	SEN	410	IND	11.791	44'06	5:05
1084	1199	1:47:24	HURAUX JEAN PIERRE	FRA	M	VE1	401	FFM	11.788	44'08	5:05
1085	1662	1:47:25	SCHOUVER ROLAND	FRA	M	VE2	175	HECKENRANSBACH	11.786	44'09	5:05
1086	1527	1:47:27	SIBILLE PHILIPPE	FRA	M	VE2	176	IND	11.782	44'11	5:06
1087	1530	1:47:28	WIRTZ MARIE NOELLE	FRA	F	VF1	28	UFOLEP	11.780	44'12	5:06
1088	1367	1:47:32	LEFEVRE PATRICE	FRA	M	VE1	402	UFOLEP	11.773	44'16	5:06
1089	1905	1:47:32	BRIECKLER DIDIER	FRA	M	SEN	411	ANCY / MOSELLE	11.773	44'16	5:06
1090	1271	1:47:32	BIDON JEAN	FRA	M	VE1	403	CRYOLOR	11.773	44'16	5:06
1091	663	1:47:32	KOTIK ROMAIN	FRA	M	VE2	177	IND	11.773	44'16	5:06
1092	1650	1:47:32	HUBE MATHILDE	FRA	F	VF2	11	SARREGUEMINES	11.773	44'16	5:06
1093	1368	1:47:32	MICHEL GILLES	FRA	M	SEN	412	IND	11.773	44'16	5:06
1094	1455	1:47:32	URGUN STEPHANE	FRA	M	SEN	413	IND	11.773	44'16	5:06
1095	915	1:47:32	MENTRE JEAN PIERRE	FRA	M	VE2	178	ETOILE 54	11.773	44'16	5:06
1096	924	1:47:32	PELISSIER FRANCOIS	FRA	M	VE1	404	IND	11.773	44'16	5:06
1097	1272	1:47:32	BIDON NICOLAS	FRA	M	VE1	405	IND	11.773	44'16	5:06
1098	1560	1:47:32	GAULIER CHRISTOPHE	FRA	M	VE1	406	PONT BLEU	11.773	44'16	5:06
1099	83	1:47:34	KOPP PASCALE	FRA	F	SEF	32	IND	11.769	44'18	5:06
1100	173	1:47:41	DALMOLIN PATRICK	FRA	M	VE2	179	IND	11.757	44'25	5:06
1101	174	1:47:42	DAL MOLIN GUY	FRA	M	VE1	407	IND	11.755	44'26	5:06
1102	1109	1:47:42	BINEAU ERIC	FRA	M	VE1	408	IND	11.755	44'26	5:06
1103	1861	1:47:44	KLEIN JACKY	FRA	M	VE1	409	MARSPICH	11.751	44'28	5:06
1104	721	1:47:44	AVILA PASCAL	FRA	M	VE1	410	IND	11.751	44'28	5:06
1105	1429	1:47:46	TAITE JEAN LUC	FRA	M	VE1	411	SMEC TENNIS	11.748	44'30	5:06
1106	618	1:47:51	DEMILLY STEPHANE	FRA	M	SEN	414	IND	11.739	44'35	5:07
1107	1756	1:47:57	BENEDETTI NADINE	FRA	F	SEF	33	EINVILLE	11.728	44'41	5:07
1108	1279	1:48:03	NICOLAS VINCENT	FRA	M	SEN	415	IND	11.717	44'47	5:07
1109	1529	1:48:06	SAMPY DOMINIQUE	FRA	F	VF1	29	ASPTT METZ	11.711	44'50	5:07
1110	1699	1:48:08	PADAR PETER	FRA	M	SEN	416	NANCY	11.708	44'52	5:07
1111	1680	1:48:09	GERSTENBACHER DANIEL	FRA	M	VE1	412	IND	11.706	44'53	5:08
1112	461	1:48:13	WINANTS FRANCIS	FRA	M	SEN	417	IND	11.699	44'57	5:08
1113	1623	1:48:14	LACK RENE	FRA	M	VE2	180	FOLSCHVILLER	11.697	44'58	5:08
1114	696	1:48:15	RONCARI PATRICK	FRA	M	VE1	413	IND	11.695	44'59	5:08
1115	238	1:48:16	KONRAD DANIEL	FRA	M	VE1	414	EST METZ	11.693	45'00	5:08
1116	313	1:48:18	DROPSY JEAN	FRA	M	VE1	415	IND	11.690	45'02	5:08
1117	1269	1:48:20	SCHAEFFER THIERRY	FRA	M	VE1	416	IND	11.686	45'04	5:08
1118	1539	1:48:21	CAQUEL FRANCOIS	FRA	M	VE2	181	IND	11.684	45'05	5:08
1119	1278	1:48:22	NICOLAS MARTIN	FRA	M	JUN	8	IND	11.683	45'06	5:08
1120	1554	1:48:23	GRUSZEWSKI FRANCIS	FRA	M	VE1	417	IND	11.681	45'07	5:08
1121	1704	1:48:25	BLET JACQUES	FRA	M	VE2	182	VILLERS LES NANCY	11.677	45'09	5:08
1122	436	1:48:26	LAURENT OLIVIER	FRA	M	SEN	418	FOOTING FORM HEIL	11.675	45'10	5:08

Cl	Dos	Tps	Nom	S	Cat	Cl/Cat	Club	Tps/km	V	Ecart	tps/km
1123	1755	1:48:26	GARDEL CHRISTINE	FRA	F	SEF	34	THIONVILLE	11.675	45'10	5:08
1124	543	1:48:27	DAMIEN ROBERT	FRA	M	VE3	13	IND	11.674	45'11	5:08
1125	1750	1:48:28	LOZZI LAURENT	FRA	M	VE1	418	ROLLER	11.672	45'12	5:08
1126	1258	1:48:31	PEROZ MARIE CECILE	FRA	F	SEF	35	IND	11.666	45'15	5:09
1127	954	1:48:32	SCHWOERER THIERY	FRA	M	SEN	419	IND	11.665	45'16	5:09
1128	816	1:48:33	BERTOLI PHILIPPE	FRA	M	VE1	419	IND	11.663	45'17	5:09
1129	1858	1:48:36	LANDENBACH HEINZ	ALL	M	SEN	420	FORBACH	11.657	45'20	5:09
1130	628	1:48:38	SANTOS JOSE	FRA	M	VE1	420	IND	11.654	45'22	5:09
1131	713	1:48:39	NOLIBOIS DANIEL	FRA	M	VE1	421	IND	11.652	45'23	5:09
1132	1344	1:48:41	HAMANN MERIUS	FRA	M	VE3	14	CAN SARREGUEMINES	11.649	45'25	5:09
1133	843	1:48:41	CALIPARI TULLIO	FRA	M	VE2	183	IND	11.648	45'25	5:09
1134	1304	1:48:44	LEQUY JEAN PHILIPPE	FRA	M	VE1	422	IND	11.643	45'28	5:09
1135	1576	1:48:46	MANG RAPHAEL	FRA	M	SEN	421	IND	11.640	45'30	5:09
1136	365	1:48:47	HOFF MICHAEL	FRA	M	ESP	12	IND	11.638	45'31	5:09
1137	974	1:48:48	NEHLIG DANIELLE	FRA	F	VF1	30	ASPTT METZ	11.636	45'32	5:09
1138	885	1:48:49	NEHLIG EMMANUEL	FRA	M	SEN	422	IND	11.634	45'33	5:09
1139	1663	1:48:49	DOSSARD No 1663		M	SEN	423	IND	11.634	45'33	5:09
1140	438	1:48:50	PICARD JEAN LOUIS	FRA	M	SEN	424	IND	11.632	45'34	5:09
1141	138	1:48:52	GOUTFREIND PASCAL	FRA	M	SEN	425	AC BOULAY	11.629	45'36	5:10
1142	942	1:48:54	SPORMEYEUR HERVE	FRA	M	SEN	426	IND	11.625	45'38	5:10
1143	685	1:48:54	PIROELLE OLIVIER	FRA	M	VE1	423	IND	11.625	45'38	5:10
1144	1505	1:48:57	WANNER JEAN JACQUES	FRA	M	VE2	184	IND	11.620	45'41	5:10
1145	634	1:49:01	KIEFER GABRIEL	FRA	M	VE1	424	IND	11.613	45'45	5:10
1146	1572	1:49:03	WEDERICH JEAN CLAUDE	FRA	M	VE1	425	IND	11.609	45'47	5:10
1147	1652	1:49:04	HAM CHRISTIAN	FRA	M	VE1	426	ST JULIEN LES MET	11.608	45'48	5:10
1148	855	1:49:06	HUBERT JEAN PAUL	FRA	M	VE3	15	IND	11.604	45'50	5:10
1149	823	1:49:08	MAURY DANIEL	FRA	M	VE1	427	SNCF ECT METZNANC	11.600	45'52	5:10
1150	1867	1:49:10	THIESER MICHEL	FRA	M	VE2	185	ST JULIEN	11.597	45'54	5:10
1151	611	1:49:13	FREYERMUTH REGIS	FRA	M	SEN	427	IND	11.592	45'57	5:11
1152	1243	1:49:13	MULLER JEAN PAUL	FRA	M	VE1	428	EDF GDF	11.592	45'57	5:11
1153	525	1:49:14	SURMELY OLIVIER	FRA	M	SEN	428	IND	11.590	45'58	5:11
1154	1397	1:49:15	RESELLI EDDIE	FRA	M	VE1	429	IND	11.588	45'59	5:11
1155	423	1:49:15	FOULON THIERRY	FRA	M	SEN	429	IND	11.588	45'59	5:11
1156	435	1:49:18	GREMILLET GILBERT	FRA	M	VE3	16	IND	11.583	46'02	5:11
1157	1474	1:49:18	MASSON STEPHANE	FRA	M	SEN	430	IND	11.583	46'02	5:11
1158	1348	1:49:19	FURGAL JOSEPH	FRA	M	VE1	430	IND	11.581	46'03	5:11
1159	407	1:49:20	SCHMITT JEAN PAUL	FRA	M	VE1	431	IND	11.579	46'04	5:11
1160	1410	1:49:23	LAURICELLA SALVATOR	FRA	M	VE1	432	IND	11.574	46'07	5:11
1161	460	1:49:24	MATTONE ERIC	FRA	M	VE1	433	IND	11.572	46'08	5:11
1162	990	1:49:25	BELVOIX MARIE JEANNE	FRA	F	VF2	12	IND	11.570	46'09	5:11
1163	110	1:49:26	DOUEL MICHEL	FRA	M	VE2	186	ASPTT CHALON CHAM	11.569	46'10	5:11
1164	1540	1:49:28	HILT CHRISTINE	FRA	F	VF1	31	IND	11.565	46'12	5:11
1165	68	1:49:32	LE MOIGNE ELIANE	FRA	F	VF1	32	METZ	11.558	46'16	5:11
1166	1881	1:49:32	DIFINI VINCENT	FRA	M	VE2	187	BAC	11.558	46'16	5:11
1167	935	1:49:34	KUSEK ROLAND	FRA	M	VE1	434	IND	11.555	46'18	5:12
1168	120	1:49:35	ZIMMERMANN SERGE	FRA	M	VE1	435	IND	11.553	46'19	5:12
1169	1262	1:49:36	MAGISSON ROGER	FRA	M	VE1	436	IND	11.551	46'20	5:12
1170	630	1:49:37	CARRE GILLES	FRA	M	SEN	431	IND	11.549	46'21	5:12
1171	279	1:49:38	EXPOSITO CHRISTIAN	FRA	M	VE2	188	IND	11.548	46'22	5:12
1172	1906	1:49:38	DUQUENOIS SYLVAIN	FRA	M	SEN	432	MONTIGNY	11.548	46'22	5:12
1173	177	1:49:38	VANESSON DAMIEN	FRA	M	SEN	433	IND	11.548	46'22	5:12
1174	1696	1:49:38	ATIF RACHID	FRA	M	VE1	437	TETINGINIER	11.548	46'22	5:12
1175	376	1:49:38	HOUPI THIERRY	FRA	M	SEN	434	IND	11.548	46'22	5:12
1176	1176	1:49:38	STEIN SYLVAIN	FRA	M	VE1	438	IND	11.547	46'22	5:12
1177	740	1:49:38	THIRIOT CAROLE	FRA	F	VF1	33	IND	11.547	46'22	5:12
1178	1687	1:49:38	WILHELM ERIC	FRA	M	SEN	435	IND	11.547	46'22	5:12
1179	347	1:49:38	CHARTON STEPHANE	FRA	M	SEN	436	IND	11.547	46'22	5:12
1180	1477	1:49:40	ROYER ANNICK	FRA	F	VF1	34	METZ TRIATHLON	11.544	46'24	5:12

Cl	Dos	Tps	Nom	S	Cat	Cl/Cat	Club	Tps/km	V	Ecart	tps/km
1181	1310	1:49:57	WILHELM SEBASTIEN	FRA	M	SEN	437	METZ	11.514	46'41	5:13
1182	1649	1:49:58	KREBS MONIQUE	FRA	F	VF1	35	CAN SARREGUEMINES	11.513	46'42	5:13
1183	1583	1:50:00	ARENA FERDINAND	FRA	M	SEN	438	SC MARLY TC POUIL	11.509	46'44	5:13
1184	932	1:50:02	RUDZINSKI JEAN CLAUDE	FRA	M	SEN	439	IND	11.506	46'46	5:13
1185	66	1:50:03	LOSTETTER MURIEL	FRA	F	SEF	36	TEAM JOUB	11.504	46'47	5:13
1186	952	1:50:04	FEHR BENOIT	FRA	M	VE1	439	IND	11.502	46'48	5:13
1187	1184	1:50:05	FRISQUET DOMINIQUE	FRA	M	VE1	440	IND	11.500	46'49	5:13
1188	1627	1:50:05	JOYEUX STEPHANE	FRA	M	SEN	440	RYU TAI JITSU	11.500	46'49	5:13
1189	708	1:50:06	STEILER EUGENE	FRA	M	VE2	189	IND	11.499	46'50	5:13
1190	33	1:50:07	LECLERC NATHALIE	FRA	F	SEF	37	HAUDAINVILLE VTT	11.497	46'51	5:13
1191	664	1:50:09	WOSNITZA JEAN PIERRE	FRA	M	SEN	441	IND	11.493	46'53	5:13
1192	309	1:50:10	AMADORI JEAN	FRA	M	VE2	190	IND	11.492	46'54	5:13
1193	418	1:50:10	CHANDELLIER PIERRE	FRA	M	VE2	191	MALZEVILLE	11.492	46'54	5:13
1194	195	1:50:15	OREFICE CHRISTOPHE	FRA	M	SEN	442	IND	11.483	46'59	5:14
1195	1306	1:50:16	GIMONET GERARD	FRA	M	VE1	441	IND	11.481	47'00	5:14
1196	1548	1:50:18	WEBER DOMINIQUE	FRA	M	VE1	442	A VOS MARQUES	11.478	47'02	5:14
1197	518	1:50:18	BARAUD JEAN LOUIS	FRA	M	VE1	443	ASPTT VERDUN	11.478	47'02	5:14
1198	1480	1:50:19	GLAD PATRICK	FRA	M	VE2	192	US DOUANES	11.476	47'03	5:14
1199	1467	1:50:19	DIDIER JEAN PIERRE	FRA	M	VE1	444	US DOUANES	11.476	47'03	5:14
1200	41	1:50:20	GRANDIDIER FRANCOISE	FRA	F	VF1	36	IND	11.474	47'04	5:14
1201	106	1:50:20	CONRAUD PASCAL	FRA	M	VE1	445	IND	11.474	47'04	5:14
1202	1171	1:50:20	ALBOUZE PIERRE	FRA	M	VE1	446	EUROPA RUNNERS	11.474	47'04	5:14
1203	1621	1:50:21	DEVOT ETIENNE	FRA	M	VE2	193	.	11.473	47'05	5:14
1204	1767	1:50:22	SCHMIDT CYRILLE	FRA	M	VE1	447	L'HOPITAL	11.471	47'06	5:14
1205	1216	1:50:23	KIENTZ BERNARD	FRA	M	VE1	448	IND	11.469	47'07	5:14
1206	1166	1:50:28	VIENNET JULIEN	FRA	M	SEN	443	IND	11.460	47'12	5:14
1207	802	1:50:30	SITZ FRANCIS	FRA	M	VE1	449	IND	11.457	47'14	5:14
1208	1833	1:50:32	ARTICO MARCO	LUX	M	VE2	194	BERGEM	11.454	47'16	5:14
1209	1713	1:50:32	SIMGAMALON ALICK	FRA	M	VE1	450	IND	11.453	47'16	5:14
1210	544	1:50:34	KANNY PASCAL	FRA	M	SEN	444	IND	11.450	47'18	5:14
1211	176	1:50:35	BIACHE PHILIPPE	FRA	M	VE1	451	FF TRIATHLON	11.448	47'19	5:14
1212	1792	1:50:36	MONTORI CHRISTEL	FRA	F	SEF	38	DOMGERMAIN	11.447	47'20	5:15
1213	1312	1:50:36	NICOLAS PAUL	FRA	M	VE2	195	AS POLICE METZ	11.447	47'20	5:15
1214	1541	1:50:36	GRIMOT GILLES	FRA	M	VE1	452	IND	11.446	47'20	5:15
1215	1454	1:50:37	CAVELIUS SERGE	FRA	M	VE1	453	METZ TRIATHLON	11.445	47'21	5:15
1216	1364	1:50:38	PELET ERIC	FRA	M	VE2	196	IND	11.443	47'22	5:15
1217	1451	1:50:39	KRIST ALAIN	FRA	M	VE1	454	POMPIERS YUTZ	11.441	47'23	5:15
1218	122	1:50:39	ROUGEL JEROME	FRA	M	SEN	445	IND	11.441	47'23	5:15
1219	416	1:50:41	MENEGHELLO ROLAND	FRA	M	VE1	455	IND	11.438	47'25	5:15
1220	1207	1:50:44	VILMEN LAURENT	FRA	M	VE1	456	IND	11.433	47'28	5:15
1221	1379	1:50:48	PALEA VIRGINIE	FRA	F	SEF	39	IND	11.426	47'32	5:15
1222	1093	1:50:49	SCHMITT BERNARD	FRA	M	VE2	197	IND	11.424	47'33	5:15
1223	849	1:50:52	AUBERT PAUL CHARLES	FRA	M	SEN	446	IND	11.419	47'36	5:15
1224	1232	1:50:56	CABANSKI ROMAIN	FRA	M	SEN	447	EDF GDF	11.412	47'40	5:15
1225	145	1:50:58	STIRZINGER ROBERT	FRA	M	VE3	17	IND	11.409	47'42	5:16
1226	271	1:51:00	SCHROEDER SEBASTIEN	FRA	M	SEN	448	IND	11.405	47'44	5:16
1227	1223	1:51:01	KENDZIORA NATHALIE	FRA	F	SEF	40	IND	11.404	47'45	5:16
1228	1228	1:51:01	HENRION GABRIEL	FRA	M	VE2	198	IND	11.404	47'45	5:16
1229	371	1:51:05	OBINU SEBASTIEN	FRA	M	VE1	457	IND	11.397	47'49	5:16
1230	669	1:51:06	PELLETIER REGIS	FRA	M	VE1	458	IND	11.395	47'50	5:16
1231	625	1:51:07	MAYER ROLAND	FRA	M	VE1	459	IND	11.393	47'51	5:16
1232	1536	1:51:09	FRANCOIS GILLES	FRA	M	SEN	449	IDN	11.390	47'53	5:16
1233	1607	1:51:12	COEUR MICHEL	FRA	M	VE2	199	IND	11.385	47'56	5:16
1234	970	1:51:14	BRABANT ISABELLE	FRA	F	SEF	41	FFML	11.381	47'58	5:16
1235	1522	1:51:14	CONRARD PATRICK	FRA	M	VE2	200	IND	11.381	47'58	5:16
1236	1523	1:51:15	FOTRE RENE	FRA	M	SEN	450	SC SOLGNE	11.380	47'59	5:16
1237	549	1:51:15	ZIMMERMANN ERIC	FRA	M	SEN	451	IND	11.380	47'59	5:16
1238	682	1:51:16	ALEPPE BERTRAND	FRA	M	VE1	460	IND	11.378	48'00	5:16

Cl	Dos	Tps	Nom	S	Cat	Cl/Cat	Club	Tps/km	V	Ecart	tps/km
1239	290	1:51:18	LEGER JONATHAN	FRA	M	ESP	13	TRIATHLON MOSELLE	11.375	48'02	5:16
1240	659	1:51:19	GERACE FRANCESCO	FRA	M	VE1	461	IND	11.373	48'03	5:17
1241	1135	1:51:19	HECTOR GEORGES	FRA	M	VE2	201	SAPEUR POMPIER	11.373	48'03	5:17
1242	1810	1:51:20	ZWAHLEN ISABELLE	FRA	F	SEF	42	OGNEVILLE	11.371	48'04	5:17
1243	902	1:51:21	SCHAEFFER MARC	FRA	M	SEN	452	IND	11.370	48'05	5:17
1244	1531	1:51:22	WIRTZ LAURENT	FRA	M	VE1	462	IND	11.368	48'06	5:17
1245	1719	1:51:23	MASSINET SYLVAIN	FRA	M	VE1	463	AUGNY	11.366	48'07	5:17
1246	541	1:51:23	CARAFI MICHEL	FRA	M	VE2	202	CAN SARREGUEMINES	11.366	48'07	5:17
1247	1670	1:51:25	PERRIN JOEL	FRA	M	VE2	203	BASSE HAM	11.363	48'09	5:17
1248	805	1:51:28	HASSER JEAN MICHEL	FRA	M	VE1	464	UFOLEP	11.358	48'12	5:17
1249	1000	1:51:29	BIANCALANI DELPHINE	FRA	F	SEF	43	ETOILE 54	11.356	48'13	5:17
1250	1156	1:51:30	PENNERATH JEAN CHRISTOPHE	FRA	M	SEN	453	IND	11.354	48'14	5:17
1251	1825	1:51:30	SCHRAMM VINCENT	FRA	M	SEN	454	TRI SARREGUEMINES	11.354	48'14	5:17
1252	1826	1:51:31	SCHRAMM CEDRIC	FRA	M	SEN	455	TRI	11.353	48'15	5:17
1253	1137	1:51:31	BARTHEL ETIENNE	FRA	M	VE2	204	IND	11.352	48'15	5:17
1254	827	1:51:36	TADIELLO YVON	FRA	M	VE1	465	IND	11.344	48'20	5:17
1255	1658	1:51:38	VELASCO ELISEO	FRA	M	VE1	466	ERNESTVILLER	11.341	48'22	5:17
1256	1569	1:51:42	BRASSEUR GUY	FRA	M	VE1	467	IND	11.334	48'26	5:18
1257	147	1:51:43	MORVILLE PHILIPPE	FRA	M	VE1	468	ACGV GONDREVILLE	11.332	48'27	5:18
1258	267	1:51:44	ADAM LUC	FRA	M	VE1	469	IND	11.331	48'28	5:18
1259	172	1:51:45	ARCES DOMINIQUE	FRA	M	VE1	470	IND	11.329	48'29	5:18
1260	1386	1:51:46	TOUSCH NATHALIE	FRA	F	SEF	44	CAN SARREGUEMINES	11.327	48'30	5:18
1261	1153	1:51:47	CARIDI PASCAL	FRA	M	SEN	456	IND	11.325	48'31	5:18
1262	1235	1:51:47	PEQUIGNOT FREDERIC	FRA	M	SEN	457	IND	11.325	48'31	5:18
1263	907	1:51:47	VICENTE FRANCIS	FRA	M	VE1	471	IND	11.325	48'31	5:18
1264	1819	1:51:47	DI SALVO JEAN PIERRE	FRA	M	VE1	472	FREYMING MERLEBAC	11.325	48'31	5:18
1265	581	1:51:49	ALBERT LILIANE	FRA	F	VF1	37	IND	11.322	48'33	5:18
1266	738	1:51:59	FOURNIER LUCILE	FRA	F	SEF	45	IND	11.305	48'43	5:18
1267	400	1:52:01	FAIGEL OLIVIER	FRA	M	SEN	458	AS POLICE FORBACH	11.302	48'45	5:19
1268	807	1:52:02	RIT OLIVIER	FRA	M	VE1	473	IND	11.300	48'46	5:19
1269	670	1:52:02	BOISSINOT OLIVIER	FRA	M	SEN	459	IND	11.300	48'46	5:19
1270	1286	1:52:04	SEYWERT CHRISTOPHE	FRA	M	SEN	460	ASCM	11.297	48'48	5:19
1271	1611	1:52:09	BALCERZAK ROLAND	FRA	M	VE1	474	IND	11.288	48'53	5:19
1272	1610	1:52:09	CARTIER ALBERT	FRA	M	VE1	475	IND	11.288	48'53	5:19
1273	356	1:52:12	MANN DIDIER	FRA	M	VE1	476	PAGNY FOOTING	11.283	48'56	5:19
1274	1589	1:52:14	MASSINET BRIGITTE	FRA	F	SEF	46	AUGNY	11.280	48'58	5:19
1275	945	1:52:17	MARTIN LAURENT	FRA	M	SEN	461	CAN SARREGUEMINES	11.275	49'01	5:19
1276	373	1:52:18	LEGRAND THIERRY	FRA	M	SEN	462	IND	11.273	49'02	5:19
1277	1017	1:52:19	LEMOINE JEAN LUC	FRA	M	VE1	477	IND	11.272	49'03	5:19
1278	1118	1:52:19	SEVERIN FABRICE	FRA	M	JUN	9	IND	11.272	49'03	5:19
1279	1208	1:52:19	PETRY ANTOINE	FRA	M	VE1	478	IND	11.272	49'03	5:19
1280	1086	1:52:19	PALLEZ JACQUES	FRA	M	VE2	205	IND	11.272	49'03	5:19
1281	896	1:52:19	LATROMPETTE JEAN PIERRE	FRA	M	VE2	206	IND	11.272	49'03	5:19
1282	361	1:52:23	THIRY JEAN CLAUDE	FRA	M	VE2	207	IND	11.265	49'07	5:20
1283	1087	1:52:30	BAGHOR AMAR	FRA	M	SEN	463	IND	11.253	49'14	5:20
1284	905	1:52:32	LAURENT JEAN MARIE	FRA	M	VE2	208	UFOLEP	11.250	49'16	5:20
1285	1472	1:52:33	SIDOT THIERRY	FRA	M	SEN	464	IND	11.248	49'17	5:20
1286	746	1:52:34	REMY JEAN MARIE	FRA	M	VE2	209	IND	11.247	49'18	5:20
1287	590	1:52:35	ROBERT MARTIEL	FRA	M	VE1	479	ASC METZ	11.245	49'19	5:20
1288	136	1:52:37	ZAMBONI CHRISTIAN	FRA	M	VE2	210	TEAM JOUBS	11.242	49'21	5:20
1289	528	1:52:37	CZEREVATY HERVE	FRA	M	SEN	465	IND	11.242	49'21	5:20
1290	825	1:52:45	ZEMMOUCHE PHILIPPE	FRA	M	SEN	466	IND	11.228	49'29	5:21
1291	1373	1:52:49	VERD SYLVIE	FRA	F	VF1	38	IND	11.222	49'33	5:21
1292	1671	1:52:50	BAUMART JEAN PAUL	FRA	M	VE2	211	MALLING CLUB	11.220	49'34	5:21
1293	799	1:52:51	ARNOLD BERNARD	FRA	M	VE1	480	IND	11.218	49'35	5:21
1294	1469	1:52:53	SCHMIT FERNAND	FRA	M	VE2	212	IND	11.215	49'37	5:21
1295	32	1:52:56	SCHEYOECKER CAROLINE	FRA	F	SEF	47	IND	11.210	49'40	5:21
1296	1642	1:52:57	BALANDRAS PAUL	FRA	M	VE2	213	SPICHEREN	11.208	49'41	5:21

Cl	Dos	Tps	Nom	S	Cat	Cl/Cat	Club	Tps/km	V	Ecart	tps/km
1297	754	1:53:05	BALLAND JEAN	FRA	M	VE1	481	DELPHI	11.195	49'49	5:22
1298	1241	1:53:07	KRENC PATRICK	FRA	M	VE1	482	EDF GDF	11.192	49'51	5:22
1299	270	1:53:08	PERREIN PHILIPPE	FRA	M	SEN	467	IND	11.190	49'52	5:22
1300	1374	1:53:13	GIMONET NATHALIE	FRA	F	SEF	48	IND	11.182	49'57	5:22
1301	1450	1:53:13	FRISON CHRISTOPHE	FRA	M	SEN	468	POMPIERS YUTZ	11.182	49'57	5:22
1302	1714	1:53:16	KADER ISMAEL	FRA	M	SEN	469	SAPEUR POMPIER 54	11.177	50'00	5:22
1303	574	1:53:16	COSTE NATHALIE	FRA	F	VF1	39	IND	11.177	50'00	5:22
1304	717	1:53:18	MERCIER THIERRY	FRA	M	VE1	483	FFF	11.174	50'02	5:22
1305	1567	1:53:20	MURAT PASCAL	FRA	M	VE1	484	IND	11.171	50'04	5:22
1306	74	1:53:20	THIRIET MARTINE	FRA	F	VF1	40	KESKASTEL	11.171	50'04	5:22
1307	1141	1:53:21	HECKEL YVES	FRA	M	VE1	485	CAN SARREGUEMINES	11.169	50'05	5:22
1308	207	1:53:21	LEUPOLD MARC ANTOINE	FRA	M	VE1	486	IND	11.169	50'05	5:22
1309	314	1:53:23	GRAF PAUL	FRA	M	VE2	214	IND	11.166	50'07	5:22
1310	633	1:53:24	CARTER JEAN JACQUES	FRA	M	VE1	487	CA MALLING	11.164	50'08	5:22
1311	1476	1:53:25	SALIOU THERESE	FRA	F	VF2	13	IND	11.162	50'09	5:23
1312	221	1:53:25	MERTZ ALAIN	FRA	M	VE1	488	SNCF	11.162	50'09	5:23
1313	1151	1:53:26	LEBEAUX CLAUDE	FRA	M	VE1	489	IND	11.161	50'10	5:23
1314	284	1:53:28	GAERTNER PATRICE	FRA	M	VE1	490	IND	11.157	50'12	5:23
1315	434	1:53:29	MULLER HUBERT	FRA	M	VE2	215	IND	11.156	50'13	5:23
1316	579	1:53:30	BRETTAR FERNANDE	FRA	M	VE2	216	CAN SARREGUEMINES	11.154	50'14	5:23
1317	1300	1:53:31	VERD CHRISTOPHE	FRA	M	VE1	491	IND	11.153	50'15	5:23
1318	57	1:53:32	VASSEUR MONIQUE	FRA	F	VF2	14	JARNY	11.151	50'16	5:23
1319	368	1:53:35	BRIDEY STEPHANE	FRA	M	SEN	470	IND	11.146	50'19	5:23
1320	599	1:53:39	ROSACI PAUL	FRA	M	SEN	471	IND	11.139	50'23	5:23
1321	540	1:53:40	GISSELBRECHT RICHARD	FRA	M	VE2	217	IND	11.138	50'24	5:23
1322	619	1:53:41	BEL GAHLA MOHAMMED	FRA	M	SEN	472	IND	11.136	50'25	5:23
1323	620	1:53:42	MELE GABY	FRA	M	SEN	473	IND	11.135	50'26	5:23
1324	783	1:53:44	BANSERT MOUNIRA	FRA	F	VF1	41	IND	11.131	50'28	5:23
1325	976	1:53:45	STEIB MARIE	FRA	F	SEF	49	IND	11.130	50'29	5:23
1326	1354	1:53:46	KUC ETIENNE	FRA	M	VE2	218	IND	11.128	50'30	5:24
1327	886	1:53:48	VAUTRIN JEAN CLAUDE	FRA	M	VE1	492	IND	11.125	50'32	5:24
1328	728	1:53:50	SCHWEITZER DOMINIQUE	FRA	F	SEF	50	IND	11.122	50'34	5:24
1329	1076	1:53:51	CHAUDEL RENE	FRA	M	VE2	219	CO ST DIZIER	11.120	50'35	5:24
1330	305	1:53:52	KLEIN HARALD	FRA	M	SEN	474	IND	11.118	50'36	5:24
1331	322	1:53:54	BASKOVEC CHARLES	FRA	M	VE1	493	GAZES CARLING	11.115	50'38	5:24
1332	60	1:53:56	SUQUET SOPHIE	FRA	F	VF1	42	LAXOU	11.112	50'40	5:24
1333	1188	1:53:58	BOMBRE VIVIEN	FRA	M	SEN	475	IND	11.109	50'42	5:24
1334	1903	1:54:00	LANDON CHRISTINE	FRA	F	VF1	43	LAXOU	11.105	50'44	5:24
1335	1182	1:54:01	SINGER REGIS	FRA	M	SEN	476	IND	11.104	50'45	5:24
1336	1173	1:54:02	KRZYSTOFIK DANY	FRA	M	SEN	477	IND	11.102	50'46	5:24
1337	568	1:54:10	GINGEMBRE DENIS	FRA	M	VE2	220	AC GONDREVILLE	11.089	50'54	5:25
1338	820	1:54:11	LAHAXE JONATHAN	FRA	M	JUN	10	IND	11.087	50'55	5:25
1339	594	1:54:12	SAGEOT BENOIT	FRA	M	SEN	478	IND	11.086	50'56	5:25
1340	23	1:54:13	MELCHIOR ISABELLE	FRA	F	VF1	44	COS VILLERS	11.084	50'57	5:25
1341	1546	1:54:17	OSSWALD LAURENCE	FRA	F	SEF	51	AC ROMBAS	11.078	51'01	5:25
1342	408	1:54:18	WOLF THIERRY	FRA	M	SEN	479	IND	11.076	51'02	5:25
1343	37	1:54:19	CHAUMETTE YASMINA	FRA	F	VF1	45	IND	11.075	51'03	5:25
1344	1551	1:54:20	PAGLIAROLI MAURIZIO	FRA	M	VE1	494	IND	11.073	51'04	5:25
1345	1809	1:54:21	AMOROSI ADELCO	FRA	M	VE1	495	LONGLAVILLE	11.071	51'05	5:25
1346	1561	1:54:22	VOYAT DENIS	FRA	M	VE1	496	ECLUSE	11.070	51'06	5:25
1347	1403	1:54:23	SILVESTRI GERARD	FRA	M	VE1	497	IND	11.068	51'07	5:25
1348	1205	1:54:24	MANACH DANIEL	FRA	M	SEN	480	IND	11.066	51'08	5:25
1349	336	1:54:25	OLSZEWSKI PASCAL	FRA	M	VE1	498	IND	11.065	51'09	5:25
1350	1855	1:54:29	MAGER FABRICE	FRA	M	SEN	481	MERLEBACH	11.058	51'13	5:26
1351	1251	1:54:31	HOFFMANN SYLVAIN	FRA	M	JUN	11	IND	11.055	51'15	5:26
1352	1497	1:54:33	MURATORI MARIE PAULE	FRA	F	VF1	46	IND	11.052	51'17	5:26
1353	851	1:54:38	ABSCHIEINT ALAIN	FRA	M	VE1	499	IND	11.044	51'22	5:26
1354	1538	1:54:39	GOETZMANN YVON	FRA	M	VE2	221	COULOMMIERS BRIE	11.042	51'23	5:26

Cl	Dos	Tps	Nom	S	Cat	Cl/Cat	Club	Tps/km	V	Ecart	tps/km
1355	704	1:54:40	BURGEVIN CHRISTIAN	FRA	M	VE1	500	IND	11.041	51'24	5:26
1356	1758	1:54:41	CORNEVIN LOUIS	FRA	M	SEN	482	BLAINVILLE	11.039	51'25	5:26
1357	884	1:54:42	WROBEL ROBERT	FRA	M	VE3	18	IND	11.037	51'26	5:26
1358	1115	1:54:44	MOISAN JEAN PIERRE	FRA	M	VE2	222	IND	11.034	51'28	5:26
1359	914	1:54:44	SELTON OLIVIER	FRA	M	VE1	501	IND	11.034	51'28	5:26
1360	1793	1:54:46	FERVEUR PASCAL	FRA	M	VE1	502	ESSEY LES NANCY	11.031	51'30	5:26
1361	656	1:54:49	SORNETTE SEBASTIEN	FRA	M	SEN	483	IND	11.026	51'33	5:26
1362	722	1:54:50	LINDAS PIERRE	FRA	M	VE1	503	IND	11.025	51'34	5:27
1363	1754	1:54:52	BENDIF FARID	FRA	M	VE2	223	FORBACH	11.021	51'36	5:27
1364	996	1:55:01	PONSARD MICHELLE	FRA	F	SEF	52	IND	11.007	51'45	5:27
1365	748	1:55:06	LORETTE VINCENT	FRA	M	VE1	504	IND	10.999	51'50	5:27
1366	963	1:55:09	PELTIER ANNICK	FRA	F	VF1	47	IND	10.994	51'53	5:27
1367	546	1:55:11	STASIAK ROLAND	FRA	M	VE1	505	IND	10.991	51'55	5:28
1368	167	1:55:11	CLEMENT PIERRE	FRA	M	VE2	224	LOISIRS VELO HOMB	10.991	51'55	5:28
1369	585	1:55:11	GINGEMBRE LAURENCE	FRA	F	VF1	48	AC GONDREVILLE	10.991	51'55	5:28
1370	353	1:55:11	DEL FRATE DOMINIQUE	FRA	M	VE1	506	AS GUENANGE	10.991	51'55	5:28
1371	254	1:55:11	NICOL JEAN MARIE	FRA	M	VE2	225	IND	10.991	51'55	5:28
1372	1108	1:55:11	MARANI CHRISTIAN	FRA	M	VE2	226	IND	10.991	51'55	5:28
1373	821	1:55:11	TOULY DOMINIQUE	FRA	M	VE1	507	ETOILE 54	10.991	51'55	5:28
1374	1844	1:55:11	HAYANE BENYOUNES	FRA	M	SEN	484	AUBOUE	10.991	51'55	5:28
1375	645	1:55:12	POMAREDE GABRIEL	FRA	M	ESP	14	IND	10.990	51'56	5:28
1376	1361	1:55:29	TEHEIPUARI TIMMY	FRA	M	VE1	508	IND	10.963	52'13	5:28
1377	1482	1:55:30	METZ CAMILLE	FRA	F	V3F	1	ACL MARLY	10.961	52'14	5:28
1378	1723	1:55:31	MARCHESI MARCEL	FRA	M	VE2	227	ASPTT	10.959	52'15	5:28
1379	1035	1:55:35	LANGGARTNER CLAUDE	FRA	M	VE2	228	SLM-T	10.953	52'19	5:29
1380	1498	1:55:39	OCHLIK THADEE	FRA	M	VE2	229	IND	10.947	52'23	5:29
1381	775	1:55:39	BAILLY CLAUDE	FRA	M	VE2	230	IND	10.947	52'23	5:29
1382	606	1:55:39	MARCK RAYMOND	FRA	M	VE2	231	IND	10.947	52'23	5:29
1383	1416	1:55:39	KROPP ARLETTE	FRA	F	VF2	15	IND	10.947	52'23	5:29
1384	1250	1:55:39	HOFFMANN PHILIPPE	FRA	M	VE1	509	IND	10.947	52'23	5:29
1385	1549	1:55:39	ADAM ROBERT	FRA	M	VE2	232	ASPTT METZ	10.947	52'23	5:29
1386	330	1:55:39	REMY JEAN CLAUDE	FRA	M	VE2	233	IND	10.947	52'23	5:29
1387	964	1:55:53	BERTHOU FREDERIQUE	FRA	F	SEF	53	ALSTOM	10.925	52'37	5:30
1388	1617	1:55:58	POUSSINE NICOLAS	FRA	M	SEN	485	IND	10.917	52'42	5:30
1389	1653	1:56:04	SIMON HENRI	FRA	M	VE2	234	ESSEY LES NANCY	10.908	52'48	5:30
1390	1050	1:56:05	RAYMAUD PAUL	FRA	M	VE1	510	IND	10.906	52'49	5:30
1391	1794	1:56:07	FERVEUR CATHERINE	FRA	F	SEF	54	ESSEY	10.903	52'51	5:30
1392	1353	1:56:11	MOLERO MARIANO	FRA	M	VE1	511	IND	10.897	52'55	5:30
1393	1605	1:56:14	HINSINGER MARION	FRA	F	SEF	55	FFVB	10.892	52'58	5:31
1394	1444	1:56:22	OTTOGALET THIERRY	FRA	M	VE1	512	IND	10.879	53'06	5:31
1395	1757	1:56:23	WELSCH REMY	FRA	M	SEN	486	VALETTE	10.878	53'07	5:31
1396	295	1:56:23	BODDAERT FABRICE	FRA	M	SEN	487	IND	10.878	53'07	5:31
1397	28	1:56:24	SALVI VIRGINIE	FRA	F	VF1	49	IND	10.876	53'08	5:31
1398	966	1:56:25	HAUDIQUET ANNE	FRA	F	VF1	50	IND	10.875	53'09	5:31
1399	1407	1:56:25	KARBOWSKI LOIC	FRA	M	VE1	513	IND	10.875	53'09	5:31
1400	1557	1:56:27	MIRALLES ALFRED	FRA	M	VE2	235	IND	10.872	53'11	5:31
1401	1484	1:56:28	WOJTOWICZ NOEL	FRA	M	VE1	514	IND	10.870	53'12	5:31
1402	983	1:56:30	PROTTENGEIER BRIGITTE	FRA	F	VF1	51	ASPTT METZ	10.867	53'14	5:31
1403	621	1:56:30	EULRY DAMIEN	FRA	M	VE1	515	IND	10.867	53'14	5:31
1404	1090	1:56:31	PONSART ROLAND	FRA	M	VE2	236	IND	10.865	53'15	5:31
1405	786	1:56:41	CORBINEAU ASTRID	FRA	F	SEF	56	ALERIONS	10.850	53'25	5:32
1406	650	1:56:45	ZERROUKI MORAD	FRA	M	JUN	12	IND	10.844	53'29	5:32
1407	511	1:56:45	ROUYER REMY	FRA	M	VE1	516	IND	10.844	53'29	5:32
1408	584	1:56:46	OLIVIER MARIE ANNICK	FRA	F	VF1	52	ACGV GONDREVILLE	10.842	53'30	5:32
1409	1421	1:56:52	REMY ANNE MARIE	FRA	F	VF1	53	IND	10.833	53'36	5:32
1410	1382	1:56:54	GRIBLING PATRICIA	FRA	F	VF2	16	IND	10.830	53'38	5:32
1411	1347	1:56:56	GRIBLING PAUL	FRA	M	VE1	517	IND	10.827	53'40	5:33
1412	1155	1:56:57	PERRIN GILBERT	FRA	M	VE1	518	IND	10.825	53'41	5:33

Cl	Dos	Tps	Nom	S	Cat	Cl/Cat	Club	Tps/km	V	Ecart	tps/km
1413	186	1:56:58	ERHARDT EMMANUEL	FRA	M	SEN	488	IND	10.824	53'42	5:33
1414	1057	1:56:59	ZILIO YVES	FRA	M	VE2	237	IND	10.822	53'43	5:33
1415	1544	1:56:59	DAUGENET VINCENT	FRA	M	VE1	519	UFOLEP	10.822	53'43	5:33
1416	939	1:57:02	ROBERT BERNARD	FRA	M	SEN	489	IND	10.817	53'46	5:33
1417	171	1:57:03	MALFILATRE YVES	FRA	M	VE2	238	PASS RUNING	10.816	53'47	5:33
1418	53	1:57:06	CEZARD CLAUDINE	FRA	F	VF2	17	METZ	10.811	53'50	5:33
1419	1493	1:57:06	CHATY JEANNINE	FRA	F	VF2	18	41 ST QUENTIN	10.811	53'50	5:33
1420	1575	1:57:06	WETZEL JACQUES	FRA	M	VE2	239	METZ2007.COM	10.811	53'50	5:33
1421	26	1:57:06	JOUBLIN EVELYNE	FRA	F	VF1	54	.	10.811	53'50	5:33
1422	767	1:57:06	ULLRICH GILLES	FRA	M	VE1	520	IND	10.811	53'50	5:33
1423	785	1:57:07	RISSE CATHERINE	FRA	F	VF1	55	IND	10.810	53'51	5:33
1424	1737	1:57:16	BEURER DOENST BINTE	ALL	F	SEF	57	YUTZ	10.796	54'00	5:33
1425	1823	1:57:18	BEAUDRY VINCENT	FRA	M	SEN	490	GAM PAC	10.793	54'02	5:34
1426	1640	1:57:30	FERNSNER FREDERIC	FRA	M	VE1	521	FORBACH	10.774	54'14	5:34
1427	901	1:57:32	ERARD PHILIPPE	FRA	M	VE1	522	IND	10.771	54'16	5:34
1428	1895	1:57:33	MAINI LAURENT	FRA	M	SEN	491	USDM	10.770	54'17	5:34
1429	1343	1:57:35	VARINOT PIERRE	FRA	M	VE3	19	ASPTT	10.767	54'19	5:34
1430	1371	1:57:37	GRAFF DENIS	FRA	M	VE2	240	IND	10.764	54'21	5:34
1431	1345	1:57:38	STALTER PHILIPPE	FRA	M	VE2	241	VERDUN ASPTT	10.762	54'22	5:35
1432	1594	1:57:41	CUNY JEAN FRANCOIS	FRA	M	VE1	523	IND	10.758	54'25	5:35
1433	1327	1:57:42	PONS JEAN PIERRE	FRA	M	VE1	524	IND	10.756	54'26	5:35
1434	71	1:57:43	MATTHIAS CATHERINE	FRA	F	VF1	56	DIEUZE	10.755	54'27	5:35
1435	426	1:57:43	GOBERT NICOLAS	FRA	M	SEN	492	GENDARMERIE METZ	10.755	54'27	5:35
1436	389	1:57:44	JACOTOT GILLES	FRA	M	VE1	525	IND	10.753	54'28	5:35
1437	680	1:57:49	JOCHUM SERGE	FRA	M	VE2	242	IND	10.746	54'33	5:35
1438	1056	1:57:58	ROSER JEAN PAUL	FRA	M	VE2	243	IND	10.732	54'42	5:35
1439	84	1:57:59	BEAUCOURT SOPHIE	FRA	F	VF1	57	IND	10.730	54'43	5:35
1440	126	1:58:00	DERSON GERALD	FRA	M	SEN	493	FFC	10.729	54'44	5:36
1441	860	1:58:02	RAU PHILIPPE	FRA	M	VE1	526	IND	10.726	54'46	5:36
1442	1119	1:58:05	FLEISCHMANN STEPHANE	FRA	M	VE1	527	IND	10.721	54'49	5:36
1443	1729	1:58:06	GUILLOU ANDRE	FRA	M	VE2	244	IND	10.720	54'50	5:36
1444	991	1:58:10	OQUIDENT MICHELLE	FRA	F	VF1	58	IND	10.714	54'54	5:36
1445	1370	1:58:11	SALGADO JEAN FRANCOIS	FRA	M	VE1	528	FFCT	10.712	54'55	5:36
1446	1004	1:58:13	REGO ISABELLE	FRA	F	SEF	58	IND	10.709	54'57	5:36
1447	953	1:58:14	PANTER JEAN	FRA	M	VE2	245	IND	10.708	54'58	5:36
1448	1162	1:58:15	HOELLINGER MICHEL	FRA	M	VE1	529	IND	10.706	54'59	5:36
1449	81	1:58:20	VELLE ISABELLE	FRA	F	SEF	59	AS GUENANGE	10.699	55'04	5:36
1450	1685	1:58:20	NICOLINO CATHERINE	FRA	F	SEF	60	IND	10.699	55'04	5:36
1451	1475	1:58:21	TERPLAK SANDRINE	FRA	F	VF1	59	TOM COURSE	10.697	55'05	5:37
1452	121	1:58:22	ROUGEL CLAUDE	FRA	M	VE2	246	IND	10.696	55'06	5:37
1453	441	1:58:22	NIPPERT BENEDICTE	FRA	F	SEF	61	IND	10.695	55'06	5:37
1454	604	1:58:23	LEININGER DANIEL	FRA	M	VE1	530	IND	10.694	55'07	5:37
1455	1559	1:58:24	LANUEL YANN	FRA	M	SEN	494	FOREST BRETT	10.693	55'08	5:37
1456	425	1:58:24	HENRY FRANCOIS	FRA	M	VE1	531	IND	10.692	55'08	5:37
1457	70	1:58:30	SCHULTZ DOMINIQUE	FRA	F	VF1	60	FAMECK	10.684	55'14	5:37
1458	323	1:58:31	PONTHIEUX GUY	FRA	M	VE2	247	IND	10.682	55'15	5:37
1459	1853	1:58:31	FRISING S.	FRA	M	SEN	495	METZ	10.682	55'15	5:37
1460	1791	1:58:34	GILLES ANDRE	FRA	M	VE2	248	MONTIGNY LES METZ	10.678	55'18	5:37
1461	320	1:58:39	LACH DANIEL	FRA	M	VE1	532	IND	10.670	55'23	5:37
1462	965	1:58:40	CHARDIN FRANCOISE	FRA	F	VF1	61	IND	10.669	55'24	5:37
1463	916	1:58:51	GENOT JEAN PIERRE	FRA	M	VE2	249	ETOILE 54	10.652	55'35	5:38
1464	1883	1:58:52	BURGAT GUILLAUME	FRA	M	SEN	496	METZ	10.651	55'36	5:38
1465	1282	1:58:54	NICOLAS SAMUEL	FRA	M	SEN	497	IND	10.648	55'38	5:38
1466	1187	1:58:58	SCHIVRE ROGER	FRA	M	VE2	250	IND	10.642	55'42	5:38
1467	480	1:58:59	VALSECCHI PIERRE	FRA	M	VE1	533	ASCM	10.640	55'43	5:38
1468	21	1:59:06	ROCH CATHERINE	FRA	F	SEF	62	IND	10.630	55'50	5:39
1469	1074	1:59:10	SCHMIDT RAYMOND	FRA	M	VE2	251	SPORTS LOIS METZ	10.624	55'54	5:39
1470	187	1:59:14	HERBE JEAN JACQUES	FRA	M	VE2	252	IND	10.618	55'58	5:39

Cl	Dos	Tps	Nom	S	Cat	Cl/Cat	Club	Tps/km	V	Ecart	tps/km
1471	641	1:59:16	CAVAGNI MARC	FRA	M	VE2	253	IND	10.615	56'00	5:39
1472	1565	1:59:18	DURAFOUR JEAN LUC	FRA	M	VE1	534	IND	10.612	56'02	5:39
1473	214	1:59:20	PETIT JEAN PASCAL	FRA	M	VE1	535	IND	10.609	56'04	5:39
1474	979	1:59:20	DOSDA MONIQUE	FRA	F	VF2	19	PASS RUNING	10.609	56'04	5:39
1475	1672	1:59:21	KRATZ PIERRE YVES	FRA	M	SEN	498	BULLIGNY	10.607	56'05	5:39
1476	73	1:59:21	GOETZ MARIE THERESE	FRA	F	VF1	62	SIONVILLER	10.607	56'05	5:39
1477	369	1:59:22	MAUCLAIR ROGER	FRA	M	VE3	20	IND	10.606	56'06	5:39
1478	519	1:59:23	DEUTSCH MICHEL	FRA	M	VE1	536	IND	10.604	56'07	5:39
1479	749	1:59:24	AVEAUX CHRISTIANE	FRA	F	VF1	63	ASPTT METZ	10.603	56'08	5:40
1480	1716	1:59:25	DOSSARD No 1716		M	SEN	499	IND	10.602	56'09	5:40
1481	1524	1:59:26	BOULONNE REMY	FRA	M	SEN	500	IND	10.600	56'10	5:40
1482	1406	1:59:27	JUNG JEAN MARC	FRA	M	SEN	501	IND	10.599	56'11	5:40
1483	845	1:59:28	ZANON CLAUDE	FRA	M	VE1	537	IND	10.597	56'12	5:40
1484	1641	1:59:28	ZAJAC JEAN LUC	FRA	M	VE1	538	SARREGUEMINES	10.597	56'12	5:40
1485	1459	1:59:28	HENRY ISABELLE	FRA	F	VF1	64	IND	10.597	56'12	5:40
1486	1375	1:59:28	BOY CATHERINE	FRA	M	SEN	502	LE CERCLE ST JEAN	10.597	56'12	5:40
1487	921	1:59:28	BARTHELEMY JEAN CLAUDE	FRA	M	VE1	539	IND	10.597	56'12	5:40
1488	1710	1:59:28	DOUJEL MIREILE	FRA	F	VF2	20	ASPTT CHALON	10.597	56'12	5:40
1489	468	1:59:28	JANI W DANIEL	FRA	M	SEN	503	ASPTT CHALON CHAM	10.597	56'12	5:40
1490	1409	1:59:28	HANSER JEAN MARIE	FRA	M	VE4	1	SMEC TENNIS	10.597	56'12	5:40
1491	1226	1:59:28	PEIFFER ANNETTE	FRA	F	VF2	21	AC BOULAY	10.597	56'12	5:40
1492	1521	1:59:28	BLIN ANNE	FRA	F	VF1	65	TENNIS	10.597	56'12	5:40
1493	1039	1:59:31	SCHMITT CLAUDE	FRA	M	VE2	254	IND	10.593	56'15	5:40
1494	1458	1:59:49	BODEREAU THIERRY	FRA	M	SEN	504	IND	10.566	56'33	5:41
1495	388	1:59:54	CLERC GEORGES	FRA	M	VE2	255	IND	10.559	56'38	5:41
1496	1488	1:59:57	ANORES STEPHANES	FRA	M	SEN	505	IND	10.554	56'41	5:41
1497	257	1:59:57	MOREL DENIS	FRA	M	VE2	256	IND	10.554	56'41	5:41
1498	143	1:59:59	DUQUENOIS MICHEL	FRA	M	VE2	257	ASPTT BAR LE DUC	10.551	56'43	5:41
1499	55	1:59:59	JOUBLIH ANNE	FRA	F	VF1	66	TEAM JOUB	10.551	56'43	5:41
1500	1360	2:00:00	FALTOT HUBERT	FRA	M	VE2	258	IND	10.550	56'44	5:41
1501	613	2:00:00	TCHOROWSKI PATRICK	FRA	M	VE1	540	IND	10.550	56'44	5:41
1502	934	2:00:01	MORSCHIEDT ERIC	FRA	M	VE1	541	IND	10.548	56'45	5:41
1503	399	2:00:02	OBLINGER PASCALE	FRA	F	SEF	63	IND	10.547	56'46	5:41
1504	1845	2:00:02	IARIA CARMET	FRA	M	VE1	542	HAYANGE	10.547	56'46	5:41
1505	1629	2:00:03	SION STEPHANE	FRA	M	SEN	506	ASPTT NANCY	10.546	56'47	5:41
1506	1730	2:00:06	BANON MATTHEO	FRA	M	SEN	507	FFT	10.541	56'50	5:42
1507	1731	2:00:06	BANON SANDRINE	FRA	F	SEF	64	IND	10.541	56'50	5:42
1508	1732	2:00:07	BANON ARNAUD	FRA	M	SEN	508	SMEC	10.540	56'51	5:42
1509	971	2:00:07	DUMONTEIL LAURENCE	FRA	F	VF1	67	IND	10.540	56'51	5:42
1510	240	2:00:18	THEVENIN JEAN MICHEL	FRA	M	VE1	543	IND	10.524	57'02	5:42
1511	1526	2:00:32	LUCAS SUSANNE	FRA	F	SEF	65	IND	10.503	57'16	5:43
1512	731	2:00:34	BRABLE REGINE	FRA	F	VF1	68	IND	10.500	57'18	5:43
1513	1321	2:00:35	COLLIN MICHEL	FRA	M	VE2	259	FFT	10.499	57'19	5:43
1514	741	2:00:38	JUG CHRISTINE	FRA	F	SEF	66	IND	10.495	57'22	5:43
1515	1387	2:00:45	STINNEN JOELLE	FRA	F	SEF	67	BAC	10.484	57'29	5:43
1516	1032	2:00:48	TOURNEUR JEAN JACQUES	FRA	M	VE2	260	IND	10.480	57'32	5:44
1517	1860	2:00:50	HUPEL BEATRICE	FRA	F	SEF	68	VANDOEUVRE	10.477	57'34	5:44
1518	844	2:01:00	ZANON ROBERT	FRA	M	VE1	544	IND	10.463	57'44	5:44
1519	1240	2:01:05	BOULANGER MICHEL	FRA	M	VE2	261	EDF GDF	10.456	57'49	5:44
1520	1359	2:01:05	RICATTE MICHEL	FRA	M	VE2	262	IND	10.456	57'49	5:44
1521	64	2:01:11	DESREUMAUX SABINE	FRA	F	SEF	69	HEILLECOURT	10.447	57'55	5:45
1522	39	2:01:15	SAUTRE MARIE FRANCE	FRA	F	VF2	22	IND	10.441	57'59	5:45
1523	737	2:01:16	STOECKLIN ISOLDE	FRA	F	V3F	2	IND	10.440	58'00	5:45
1524	739	2:01:22	MORA FRANCOISE	FRA	F	VF1	69	IND	10.431	58'06	5:45
1525	1735	2:01:26	LALLEMENT FREDERIC	FRA	M	SEN	509	.	10.425	58'10	5:45
1526	1215	2:01:27	BOOB MICHEL	FRA	M	VE2	263	FF TENNIS	10.424	58'11	5:45
1527	1443	2:01:28	OTTOGALET MARTINE	FRA	F	VF1	70	NANCY	10.423	58'12	5:45
1528	1496	2:01:30	AUDDINO CLAUDE	FRA	M	SEN	510	IND	10.420	58'14	5:45

Cl	Dos	Tps	Nom	S	Cat	Cl/Cat	Club	Tps/km	V	Ecart	tps/km
1529	779	2:01:36	LAFONT CHANTAL	FRA	F	VF2	23	RENAULT NANCY	10.411	58'20	5:46
1530	1880	2:01:37	WITTISCH MICHAEL	FRA	M	JUN	13	BAC	10.410	58'21	5:46
1531	671	2:01:47	BOUR PHILIPPE	FRA	M	VE1	545	IND	10.396	58'31	5:46
1532	1006	2:01:49	LEMASLE MARIE	FRA	F	SEF	70	IND	10.393	58'33	5:46
1533	1095	2:01:50	LE MASLES JACQUES YVES	FRA	M	SEN	511	IND	10.391	58'34	5:46
1534	1495	2:01:59	MOHR CHRISTIAN	FRA	M	VE1	546	IND	10.378	58'43	5:47
1535	1598	2:02:03	GUNTHER YVON	FRA	M	VE1	547	IND	10.373	58'47	5:47
1536	1280	2:02:04	NICOLAS PHILIPPE	FRA	M	VE1	548	IND	10.371	58'48	5:47
1537	1276	2:02:05	BAILARD ERIC	FRA	M	SEN	512	IND	10.370	58'49	5:47
1538	1230	2:02:05	KRON YVES	FRA	M	VE1	549	IND	10.370	58'49	5:47
1539	833	2:02:06	OESTERLE JEAN LUC	FRA	M	VE1	550	IND	10.369	58'50	5:47
1540	880	2:02:06	HOCHSTRASSER PASCAL	FRA	M	VE1	551	IND	10.368	58'50	5:47
1541	1877	2:02:08	MOLELLIN YAN	FRA	M	VE2	264	METZ	10.366	58'52	5:47
1542	392	2:02:11	ZIMMERMANN WILLY	FRA	M	VE3	21	IND	10.361	58'55	5:47
1543	941	2:02:16	ENDRINGER ROGER	FRA	M	VE3	22	IND	10.354	59'00	5:48
1544	972	2:02:19	HIRT NATHALIE	FRA	F	SEF	71	IND	10.350	59'03	5:48
1545	904	2:02:27	RIBIC ARMAND	FRA	M	VE1	552	IND	10.339	59'11	5:48
1546	913	2:02:33	MATHIEU JEAN YVES	FRA	M	VE1	553	IND	10.330	59'17	5:48
1547	956	2:02:39	ANTOINE PASCAL	FRA	M	SEN	513	IND	10.322	59'23	5:49
1548	1281	2:02:43	JUNG BERNARD	FRA	M	VE2	265	IND	10.316	59'27	5:49
1549	1200	2:02:47	LIENARD FRANCOIS	FRA	M	VE2	266	COS VILLERS	10.311	59'31	5:49
1550	1715	2:02:48	KADER KARIM	FRA	M	SEN	514	.	10.309	59'32	5:49
1551	248	2:02:48	RAGAD SAAD	FRA	M	SEN	515	IND	10.309	59'32	5:49
1552	1185	2:02:49	SANTIAGO SEBASTIEN	FRA	M	SEN	516	IND	10.308	59'33	5:49
1553	266	2:02:52	FREGNAUX PHILIPPE	FRA	M	VE1	554	IND	10.304	59'36	5:49
1554	1570	2:02:53	FREGNAUX MARIE PAULE	FRA	F	VF1	71	IND	10.302	59'37	5:49
1555	1798	2:02:53	HANNE ROBERT	FRA	M	VE1	555	MARSILLY	10.302	59'37	5:49
1556	69	2:02:54	PERROT SYLVIE	FRA	F	SEF	72	LONGEVILLE LES ME	10.301	59'38	5:49
1557	1586	2:02:58	JACQUOT VALERIE	FRA	F	SEF	73	IND	10.295	59'42	5:50
1558	732	2:03:04	ONUKEWICZ JOSEPHINE	FRA	F	SEF	74	IND	10.287	59'48	5:50
1559	1289	2:03:09	ONUKEWICZ NICOLAS	FRA	M	SEN	517	ASCM	10.280	59'53	5:50
1560	1727	2:03:10	LE FLOCH PIERRE	FRA	M	SEN	518	IND	10.279	59'54	5:50
1561	333	2:03:16	MARION CHARLES	FRA	M	VE1	556	IND	10.270	1h00'00	5:51
1562	51	2:03:18	PHILIPPE GHISLAINE	FRA	F	SEF	75	BETTELAINVILLE	10.268	1h00'02	5:51
1563	410	2:03:18	ABDELLI KARIM	FRA	M	SEN	519	FFKAMA	10.268	1h00'02	5:51
1564	362	2:03:26	HECTOR JEAN LUC	FRA	M	VE2	267	IND	10.257	1h00'10	5:51
1565	208	2:03:35	WOS DOMINIQUE	FRA	M	VE1	557	IND	10.244	1h00'19	5:51
1566	647	2:03:36	LAURENT FRANCK	FRA	M	VE1	558	IND	10.243	1h00'20	5:51
1567	1911	2:03:37	OSTER ETIENNE	FRA	M	VE1	559	METZ	10.241	1h00'21	5:52
1568	331	2:03:39	KIFFERT MICHEL	FRA	M	VE2	268	IND	10.239	1h00'23	5:52
1569	192	2:03:40	KLEIN REGIS	FRA	M	SEN	520	IND	10.237	1h00'24	5:52
1570	1872	2:03:40	CASTANDET ISABELLE	FRA	F	VF1	72	VANDOEUVRE	10.237	1h00'24	5:52
1571	1873	2:03:41	FRANCOIS FABIENNE	FRA	F	SEF	76	CHU NANCY	10.236	1h00'25	5:52
1572	1720	2:03:43	MADSEN TORBEN	DAN	M	SEN	521	IND	10.233	1h00'27	5:52
1573	79	2:03:48	MADSEN VERONIQUE	FRA	F	VF1	73	AS GUENANGE	10.226	1h00'32	5:52
1574	1684	2:03:48	HUART MARJORIE	FRA	F	SEF	77	IND	10.226	1h00'32	5:52
1575	1669	2:03:57	BROCKLY JESABELLE	FRA	F	SEF	78	GANDRANGE	10.214	1h00'41	5:52
1576	1533	2:03:58	IGGIOTTI CEDRIC	FRA	M	SEN	522	IND	10.212	1h00'42	5:53
1577	1828	2:03:58	NABERT NELLY	FRA	F	VF1	74	MONDELANGE	10.212	1h00'42	5:53
1578	1178	2:03:58	KINDER PHILIPPE	FRA	M	SEN	523	FF TRIATHLON	10.212	1h00'42	5:53
1579	34	2:03:58	KINDER CATHERINE	FRA	F	SEF	79	IND	10.212	1h00'42	5:53
1580	1329	2:03:58	SAYSANA BOUALAY	FRA	M	SEN	524	IND	10.212	1h00'42	5:53
1581	719	2:03:59	ENGLER GERARD	FRA	M	VE1	560	IND	10.211	1h00'43	5:53
1582	1008	2:04:10	ALVAREZ JUAN	FRA	M	SEN	525	IND	10.196	1h00'54	5:53
1583	1270	2:04:10	GOUJON GILBERT	FRA	M	VE2	269	CRYOLOR	10.196	1h00'54	5:53
1584	1019	2:04:11	POULAIN PIERRE	FRA	M	VE2	270	IND	10.195	1h00'55	5:53
1585	1365	2:04:13	LANDRIN LAURENT	FRA	M	SEN	526	IND	10.192	1h00'57	5:53
1586	1457	2:04:21	KOENING CHRISTIAN	FRA	M	VE2	271	IND	10.181	1h01'05	5:54

Cl	Dos	Tps	Nom	S	Cat	Cl/Cat	Club	Tps/km	V	Ecart	tps/km
1587	743	2:04:23	MAEDER SYLVIANE	FRA	F	VF1	75	IND	10.178	1h01'07	5:54
1588	1089	2:04:23	THIRLAT JACQUES	FRA	M	VE1	561	IND	10.178	1h01'07	5:54
1589	984	2:04:24	GREMILLET ANNICK	FRA	F	VF1	76	ASPTT METZ	10.177	1h01'08	5:54
1590	166	2:04:28	HENARD ANNE	FRA	F	VF1	77	TEAM JOUB	10.171	1h01'12	5:54
1591	778	2:04:30	OBRIOT VIRGINIE	FRA	F	SEF	80	IND	10.169	1h01'14	5:54
1592	1630	2:04:38	DAVID ARNAUD	FRA	M	SEN	527	NANCY	10.158	1h01'22	5:54
1593	1220	2:04:41	BASIN BRIGITTE	FRA	F	VF1	78	USF ATHLE	10.154	1h01'25	5:55
1594	78	2:04:42	GROSS MARIE JOSE	FRA	F	VF2	24	AS GUENANGE	10.152	1h01'26	5:55
1595	52	2:04:49	SCARPELLINI VALERIE	FRA	F	SEF	81	SAULNY	10.143	1h01'33	5:55
1596	185	2:04:52	TURCK DOMINIQUE	FRA	M	VE1	562	IND	10.139	1h01'36	5:55
1597	1510	2:04:55	MAILLARD HENRI	FRA	M	VE3	23	IND	10.135	1h01'39	5:55
1598	1683	2:05:01	MEA CHRISTIAN	FRA	M	VE2	272	41 ST QUENTIN	10.127	1h01'45	5:55
1599	411	2:05:08	JEUDY ROBERT	FRA	M	VE2	273	IND	10.117	1h01'52	5:56
1600	710	2:05:11	MAUL JEAN PIERRE	FRA	M	VE1	563	IND	10.113	1h01'55	5:56
1601	1023	2:05:12	GONZALEZ CHRISTOPHE	FRA	M	SEN	528	IND	10.112	1h01'56	5:56
1602	1390	2:05:13	MEYER ANNICK	FRA	F	VF1	79	FL TENNIS	10.110	1h01'57	5:56
1603	981	2:05:17	NGUYEN TRONG MELANIE	FRA	F	SEF	82	IND	10.105	1h02'01	5:56
1604	980	2:05:18	CHARLES AURE	FRA	F	ESF	2	FFCO	10.104	1h02'02	5:56
1605	1096	2:05:19	FALCK DANIEL	FRA	M	SEN	529	IND	10.102	1h02'03	5:56
1606	246	2:05:20	GODART PASCAL	FRA	M	SEN	530	IND	10.101	1h02'04	5:56
1607	481	2:05:33	MAGNE NICOLAS	FRA	M	SEN	531	ASCM	10.084	1h02'17	5:57
1608	1736	2:05:35	MICHELS LAURENT	FRA	M	VE1	564	BURTONCOURT	10.081	1h02'19	5:57
1609	982	2:05:38	HERR FABIENNE	FRA	F	VF1	80	IND	10.077	1h02'22	5:57
1610	1132	2:05:38	ROYER ALAIN	FRA	M	VE1	565	IND	10.077	1h02'22	5:57
1611	651	2:05:38	FRANCK SEBASTIEN	FRA	M	JUN	14	IND	10.077	1h02'22	5:57
1612	1506	2:05:41	JEANNERET VERONIQUE	FRA	F	VF1	81	IND	10.073	1h02'25	5:57
1613	1834	2:05:43	MOREL GERARD	FRA	M	VE1	566	PANGE	10.070	1h02'27	5:57
1614	62	2:05:54	CORDEL MURIEL	FRA	F	SEF	83	LONGEVILLE LES ME	10.056	1h02'38	5:58
1615	654	2:05:59	DURAND SEBASTIEN	FRA	M	ESP	15	IND	10.049	1h02'43	5:58
1616	655	2:05:59	MOUZIN JONATHAN	FRA	M	ESP	16	IND	10.049	1h02'43	5:58
1617	1550	2:06:04	CORBIER YOANN	FRA	M	JUN	15	IND	10.042	1h02'48	5:58
1618	839	2:06:05	PASULA DIDIER	FRA	M	VE1	567	IND	10.041	1h02'49	5:59
1619	1042	2:06:07	LACHMANN MARC	FRA	M	VE2	274	SML-T	10.038	1h02'51	5:59
1620	733	2:06:08	JEAN DUMAY ANNE	FRA	F	VF1	82	IND	10.037	1h02'52	5:59
1621	1254	2:06:09	FRANZONI JEAN CLAUDE	FRA	M	VE1	568	IND	10.036	1h02'53	5:59
1622	31	2:06:10	DONDERS JOSETTE	FRA	F	SEF	84	IND	10.034	1h02'54	5:59
1623	286	2:06:11	CHOPP MICKAEL	FRA	M	ESP	17	IND	10.033	1h02'55	5:59
1624	1302	2:06:17	SCHAUB OLIVIER	FRA	M	SEN	532	IND	10.025	1h03'01	5:59
1625	999	2:06:21	HENRY YVETTE	FRA	F	VF1	83	IND	10.020	1h03'05	5:59
1626	1462	2:06:22	NOIRE OLIVIER	FRA	M	VE2	275	IND	10.018	1h03'06	5:59
1627	1783	2:06:33	BRECKO ANTOINE	FRA	M	VE1	569	ROMBAS	10.004	1h03'17	6:00
1628	194	2:06:40	FLANDROIS MARCEL	FRA	M	VE3	24	FFRP	9.995	1h03'24	6:00
1629	1516	2:06:43	BIZZARI FRANCOIS	FRA	M	VE1	570	FFTT	9.991	1h03'27	6:00
1630	994	2:06:45	SPECK ELISABETH	FRA	F	VF1	84	IND	9.988	1h03'29	6:00
1631	1363	2:06:58	GATTELLIER CHRISTIAN	FRA	M	VE3	25	IND	9.971	1h03'42	6:01
1632	631	2:07:08	COMMANDINI ALAIN	FRA	M	SEN	533	IND	9.958	1h03'52	6:02
1633	1277	2:07:11	WOITERSKI OLIVIER	FRA	M	VE1	571	IND	9.954	1h03'55	6:02
1634	573	2:07:29	ROUYER SYLVIE	FRA	F	SEF	85	IND	9.931	1h04'13	6:03
1635	734	2:07:33	BEL GAHLA CLAUDIA	FRA	F	SEF	86	IND	9.926	1h04'17	6:03
1636	787	2:07:35	NAPOLI MARIE JOSE	FRA	F	VF1	85	IND	9.923	1h04'19	6:03
1637	782	2:07:36	SITZ CATHERINE	FRA	F	VF1	86	IND	9.922	1h04'20	6:03
1638	1511	2:07:41	SANGU DAMIEN	FRA	M	SEN	534	IND	9.915	1h04'25	6:03
1639	337	2:07:58	GUILLOIN JEAN PAUL	FRA	M	VE1	572	IND	9.893	1h04'42	6:04
1640	363	2:07:59	URENI SERGE	FRA	M	SEN	535	IND	9.892	1h04'43	6:04
1641	798	2:08:07	HALTER HERVE	FRA	M	VE1	573	IND	9.882	1h04'51	6:04
1642	386	2:08:17	ZVINGER STEPHANE	FRA	M	VE1	574	IND	9.869	1h05'01	6:05
1643	973	2:08:19	HITTINGER SOPHIE	FRA	F	VF1	87	IND	9.866	1h05'03	6:05
1644	1003	2:08:25	BOUCHET BALTHAZAR MARYSE	FRA	F	VF2	25	SECU SOC SPORT	9.859	1h05'09	6:05

Cl	Dos	Tps	Nom	S	Cat	Cl/Cat	Club	Tps/km	V	Ecart	tps/km
1645	1092	2:08:25	MICHEL ROLAND	FRA	M	VE2	276	SECU SOC SPORT	9.859	1h05'09	6:05
1646	80	2:08:25	LESCANNE ALICE	FRA	F	VF1	88	AS GUENANGE	9.859	1h05'09	6:05
1647	988	2:08:25	TAILLEUR JACQUELIN	FRA	F	VF1	89	IND	9.858	1h05'09	6:05
1648	998	2:08:25	SELTON CHRISTINE	FRA	F	VF1	90	IND	9.858	1h05'09	6:05
1649	1726	2:08:45	RAISER SYLVAIN	FRA	M	VE1	575	IND	9.833	1h05'29	6:06
1650	987	2:09:08	ENGLER SOPHIE	FRA	F	SEF	87	IND	9.804	1h05'52	6:07
1651	977	2:09:09	BREUZIN CHRISTINE	FRA	F	SEF	88	IND	9.803	1h05'53	6:07
1652	957	2:09:09	LACROIX STEVE	FRA	M	SEN	536	IND	9.802	1h05'53	6:07
1653	308	2:09:16	MOREAU REMY	FRA	M	SEN	537	IND	9.794	1h06'00	6:08
1654	918	2:09:24	TOUSSAINT NICOLAS	FRA	M	VE1	576	IND	9.784	1h06'08	6:08
1655	946	2:09:26	HERRMANN CHRISTIAN	FRA	M	VE1	577	INS	9.781	1h06'10	6:08
1656	181	2:09:44	DIRINGER ALAIN	FRA	M	VE2	277	IND	9.758	1h06'28	6:09
1657	997	2:09:53	RAUSCHER ESTELLE	FRA	F	SEF	89	IND	9.747	1h06'37	6:09
1658	1597	2:09:53	BOULANGER DANIEL	FRA	M	VE1	578	IND	9.747	1h06'37	6:09
1659	577	2:09:53	CLASADONTE ENZA	FRA	F	VF1	91	IND	9.747	1h06'37	6:09
1660	523	2:09:53	DECOUT DANIEL	FRA	M	VE2	278	IND	9.747	1h06'37	6:09
1661	1413	2:09:53	PETER AUSILIA	FRA	F	VF1	92	IND	9.747	1h06'37	6:09
1662	967	2:09:53	GUIBERT JULIE	FRA	F	SEF	90	IND	9.747	1h06'37	6:09
1663	385	2:10:04	SUQUET JEAN	FRA	M	VE1	579	IND	9.733	1h06'48	6:10
1664	1426	2:10:34	BOS DANIEL	FRA	M	VE1	580	IND	9.696	1h07'18	6:11
1665	653	2:11:16	MARTINEZ ALEXANDRE	FRA	M	ESP	18	IND	9.644	1h08'00	6:13
1666	1009	2:11:31	RUDEZ VINCENT	FRA	M	VE1	581	IND	9.626	1h08'15	6:14
1667	118	2:11:58	THURIOT PASCAL	FRA	M	VE1	582	IND	9.593	1h08'42	6:15
1668	1501	2:12:01	DESCOMBES JEAN PIERRE	FRA	M	VE2	279	FFT	9.590	1h08'45	6:15
1669	285	2:12:22	CHOPP STEPHANE	FRA	M	SEN	538	IND	9.564	1h09'06	6:16
1670	1470	2:12:23	SENSI MARIE CLAIRE	FRA	F	VF1	93	IND	9.563	1h09'07	6:16
1671	955	2:12:41	DETHOREY MICHEL	FRA	M	VE2	280	IND	9.542	1h09'25	6:17
1672	1101	2:12:42	L HOTE PHILIPPE	FRA	M	VE1	583	FFT SMEC TENNIS	9.540	1h09'26	6:17
1673	1422	2:12:52	NOIRE BRIGITTE	FRA	F	VF1	94	IND	9.528	1h09'36	6:18
1674	1152	2:12:59	LEBEAUX JEAN	FRA	M	VE3	26	IND	9.520	1h09'43	6:18
1675	1174	2:13:07	BEISEL JEAN NICOLAS	FRA	M	SEN	539	IND	9.510	1h09'51	6:19
1676	1635	2:13:10	SCHMELTZER CHRISTOPHE	FRA	M	SEN	540	METZ	9.507	1h09'54	6:19
1677	644	2:13:40	VINCENT NICOLAS	FRA	M	SEN	541	IND	9.471	1h10'24	6:20
1678	909	2:13:48	FATH JEAN CLAUDE	FRA	M	VE1	584	IND	9.462	1h10'32	6:20
1679	1463	2:14:14	HUMBERT ALPHONSE	FRA	M	VE2	281	IND	9.431	1h10'58	6:22
1680	780	2:14:18	DELOTTE MARTINE	FRA	F	VF2	26	IND	9.427	1h11'02	6:22
1681	861	2:14:28	LUBAS JEAN CLAUDE	FRA	M	SEN	542	IND	9.415	1h11'12	6:22
1682	773	2:14:29	COSSIN JEAN	FRA	M	VE3	27	PASS RUNING	9.414	1h11'13	6:22
1683	575	2:14:30	REYER LINDA	FRA	F	VF1	95	CHU NANCY	9.413	1h11'14	6:22
1684	213	2:14:51	FISCHER ALAIN	FRA	M	VE1	585	ADEM	9.388	1h11'35	6:23
1685	1022	2:14:56	URBAIN EMILE	FRA	M	VE2	282	IND	9.382	1h11'40	6:24
1686	1499	2:14:58	STRAUCH MARIE LAURE	FRA	F	VF2	27	.	9.380	1h11'42	6:24
1687	1225	2:15:01	KRENC SYLVIE	FRA	F	VF1	96	EDF GDF	9.377	1h11'45	6:24
1688	1263	2:15:12	CAVALIERE ALDO	FRA	M	VE2	283	IND	9.364	1h11'56	6:24
1689	1195	2:15:17	BOUKHERS EMMANUELLE	FRA	F	SEF	91	IND	9.358	1h12'01	6:25
1690	729	2:15:17	FERSING SYLVIE	FRA	F	VF1	97	IND	9.358	1h12'01	6:25
1691	1194	2:15:18	BATHIER MYRIAM	FRA	F	VF1	98	IND	9.357	1h12'02	6:25
1692	1507	2:15:21	RASMUS CHRISTINE	FRA	F	VF1	99	TENNIS VERNY	9.354	1h12'05	6:25
1693	1509	2:15:26	STEIN ROBERT	FRA	M	VE3	28	TENNIS VERNY	9.348	1h12'10	6:25
1694	923	2:15:29	GOEURY SERGE	FRA	M	VE2	284	ETOILE 54	9.344	1h12'13	6:25
1695	1738	2:15:40	GRASMUCK BERNARD	FRA	M	VE2	285	MERTEN	9.332	1h12'24	6:26
1696	1508	2:15:42	STEIN MARIE THERESE	FRA	F	VF2	28	ASPTT	9.329	1h12'26	6:26
1697	1698	2:15:48	KLEY VIRGINIE	FRA	F	SEF	92	STIRING WENDEL	9.323	1h12'32	6:26
1698	1628	2:15:54	QUERIN MARIE FRANCE	FRA	F	SEF	93	FORBACH	9.316	1h12'38	6:26
1699	742	2:16:17	BOURGER ANNELIE	FRA	F	VF2	29	IND	9.289	1h13'01	6:28
1700	1222	2:16:22	TORCASO JULIETTE	FRA	F	SEF	94	IND	9.284	1h13'06	6:28
1701	1854	2:16:27	KNEPPER STEPHANE	FRA	M	SEN	543	METZ	9.278	1h13'11	6:28
1702	553	2:16:41	POIVRET PHILIPPE	FRA	M	VE2	286	IND	9.262	1h13'25	6:29

Clf	Dos	Tps	Nom	S	Cat	Clf/Cat	Club	Tps/km	V	Ecart	tps/km
1703	1224	2:16:48	RABANELLY ANNICK	FRA	F	VF2	30	IND	9.254	1h13'32	6:29
1704	819	2:16:55	LAHAXE LAURENT	FRA	M	VE1	586	IND	9.247	1h13'39	6:29
1705	1131	2:17:15	GODFRIN GEORGES	FRA	M	VE3	29	COURRIR A BOUSSE	9.224	1h13'59	6:30
1706	1130	2:17:16	BERTOLINO PIERRE	FRA	M	VE3	30	COURRIR A BOUSSE	9.223	1h14'00	6:30
1707	1366	2:17:19	MENU OLIVIER	FRA	M	SEN	544	IND	9.220	1h14'03	6:30
1708	1601	2:17:36	BIRON GERARD	FRA	M	VE2	287	IND	9.201	1h14'20	6:31
1709	91	2:17:37	ANCEAUX FRANCINE	FRA	F	VF1	100	IND	9.199	1h14'21	6:31
1710	149	2:17:59	CHAX ROGER	FRA	M	VE1	587	IND	9.175	1h14'43	6:32
1711	1665	2:18:17	BOURGEOIS FLORENCE	FRA	F	VF2	31	METZ	9.155	1h15'01	6:33
1712	1415	2:18:36	JUNG MARIE ANNICK	FRA	F	VF1	101	SMEC	9.134	1h15'20	6:34
1713	1411	2:18:52	ZANARDO DAVID	FRA	M	SEN	545	ASL PEUGEOT	9.117	1h15'36	6:35
1714	968	2:19:26	HENRY ISABELLE	FRA	F	SEF	95	IND	9.080	1h16'10	6:36
1715	1111	2:19:32	CAPPELAERE PIERRE	FRA	M	VE3	31	IND	9.073	1h16'16	6:37
1716	452	2:19:57	THOUVENOT PIERRE	FRA	M	VE2	288	IND	9.046	1h16'41	6:38
1717	1788	2:20:01	NATELHOFF CHRISTIANE	FRA	F	VF2	32	CAF METZ	9.042	1h16'45	6:38
1718	1248	2:20:04	GALLOIS YVAN	FRA	M	VE2	289	IND	9.039	1h16'48	6:38
1719	705	2:20:05	DELAHAYE DENIS	FRA	M	VE1	588	IND	9.037	1h16'49	6:38
1720	415	2:20:25	MULLER LIONEL	FRA	M	SEN	546	IND	9.016	1h17'09	6:39
1721	1266	2:20:58	PERQUIN LAURENT	FRA	M	SEN	547	IND	8.981	1h17'42	6:41
1722	1580	2:20:58	ALBRECHT JOELLE	FRA	F	VF1	102	IND	8.981	1h17'42	6:41
1723	1811	2:21:08	MORANOINI RENE	FRA	M	VE1	589	MAIZIERES	8.970	1h17'52	6:41
1724	1136	2:21:29	HEINRICHS NORBERT	FRA	M	VE2	290	IND	8.948	1h18'13	6:42
1725	255	2:21:56	NEIS NORBERT	FRA	M	VE2	291	IND	8.920	1h18'40	6:44
1726	1372	2:21:58	SALGADO MONIQUE	FRA	F	VF1	103	IND	8.918	1h18'42	6:44
1727	587	2:22:51	GUITTON BERNARD	FRA	M	VE2	292	IND	8.862	1h19'35	6:46
1728	744	2:23:40	REPOVY FRANCOISE	FRA	F	VF2	33	IND	8.812	1h20'24	6:49
1729	1246	2:24:10	BOSSU JOEL	FRA	M	VE2	293	IND	8.782	1h20'54	6:50
1730	512	2:24:23	BETTENFELD PAUL	FRA	M	VE3	32	IND	8.768	1h21'07	6:51
1731	824	2:24:28	PELGRINS CAROLINE	FRA	F	SEF	96	IND	8.763	1h21'12	6:51
1732	1708	2:24:30	MULLER MARTINE	FRA	F	VF1	104	LACHAMBRE	8.761	1h21'14	6:51
1733	40	2:25:26	DE SAINTE MARESVILLE ANNE	FRA	F	SEF	97	IND	8.705	1h22'10	6:54
1734	1247	2:30:18	BAROZZI RENE	FRA	M	VE5	1	IND	8.423	1h27'02	7:07
1735	1888	2:30:20	LIEGEOIS CATHERINE	FRA	F	VF2	34	SMEC	8.421	1h27'04	7:07
1736	1889	2:30:38	LIEGEOIS GERARD	FRA	M	VE2	294	SMEC	8.405	1h27'22	7:08
1737	889	2:32:02	MAINCENT PHILIPPE	FRA	M	VE2	295	IND	8.327	1h28'46	7:12
1738	1377	2:32:03	THOLEY ELISABETH	FRA	F	SEF	98	IND	8.326	1h28'47	7:12
1739	1519	2:33:15	LOSSON ANNICK	FRA	F	VF1	105	IND	8.261	1h29'59	7:16
1740	1376	2:34:24	THOLEY BEATRICE	FRA	F	SEF	99	IND	8.199	1h31'08	7:19
1741	1322	2:34:24	THOLEY DANIEL	FRA	M	VE2	296	IND	8.199	1h31'08	7:19
1742	1323	2:34:24	WELFRINGER JEAN MARIE	FRA	M	VE2	297	IND	8.199	1h31'08	7:19
1743	1144	2:34:24	EFFRAY DAVID	FRA	M	SEN	548	MILITAIRE	8.199	1h31'08	7:19
1744	1147	2:34:24	FESTOR FRANCIS	FRA	M	SEN	549	IND	8.199	1h31'08	7:19
1745	1414	2:34:24	PERRETTE ASTRID	FRA	F	SEF	100	SMEC	8.199	1h31'08	7:19
1746	1381	2:34:25	LAHEURTE CLAIRE	FRA	F	SEF	101	IND	8.199	1h31'09	7:19
1747	1667	2:40:58	HAUSSMANN CHANTAL	FRA	F	VF2	35	SMEC TENNIS	7.865	1h37'42	7:38
1748	1899	2:40:58	CARDON LAETTIA	FRA	F	SEF	102	METZ	7.865	1h37'42	7:38
1749	1608	2:41:05	BATIER FRANCOISE	FRA	F	SEF	103	IND	7.859	1h37'49	7:38
1750	1214	2:54:32	LEROND GEORGES	FRA	M	VE1	590	IND	7.254	1h51'16	8:16
1751	750	3:05:11	PALMOWSKI CHRISTIANE	FRA	F	VF1	106	PARIS	6.836	2h01'55	8:47